

soundcore

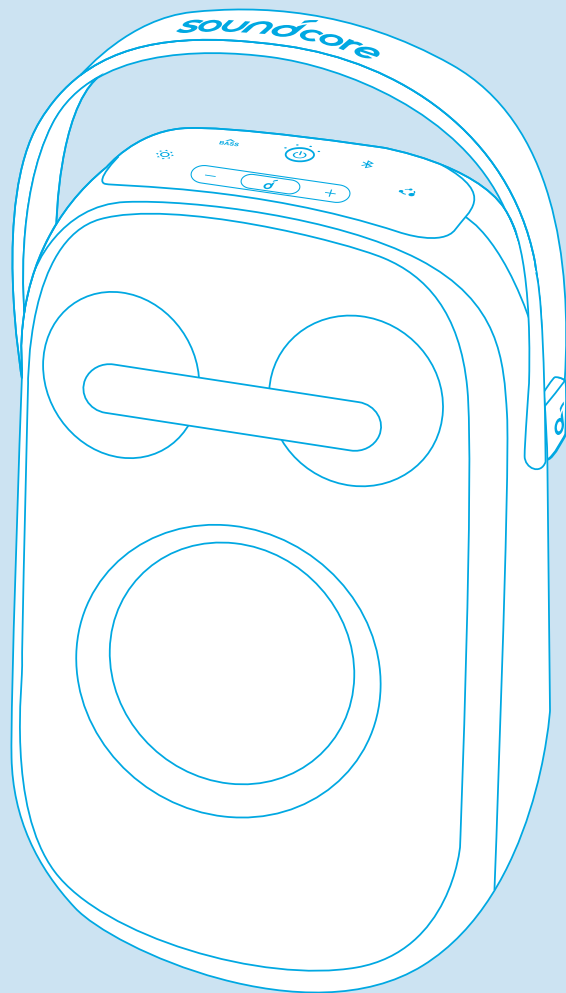

Soundcore Rave Neo 2

USER MANUAL

English	01	Portugues do Brasil	111
Čeština	11	Русский	121
Dansk	21	Svenska	131
Deutsch	31	Türk	141
Español	41	日本語	151
Suomi	51	한국어	161
Français	61	简体中文	171
Italiano	71	繁體中文	181
Nederlands	81	لَعَرَبِيَّة	191
Norsk	91	עברית	201
Język polski	101		

At a Glance

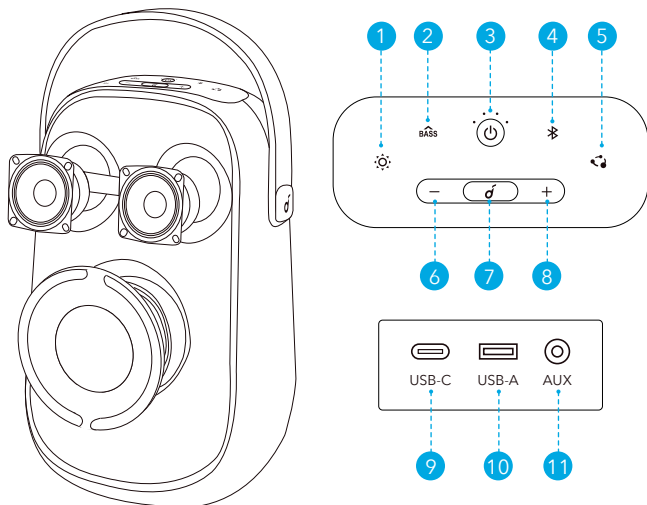

1. Light mode
2. BassUp
3. Power
4. Bluetooth
5. PartyCast
6. Volume down
7. Play/Pause
8. Volume up
9. USB-C for charging in
10. USB-A for USB playback and charging out
11. AUX

Charging

Charge your Speakers

Fully charge this speaker before the first use to prolong the lifespan of the built-in battery.

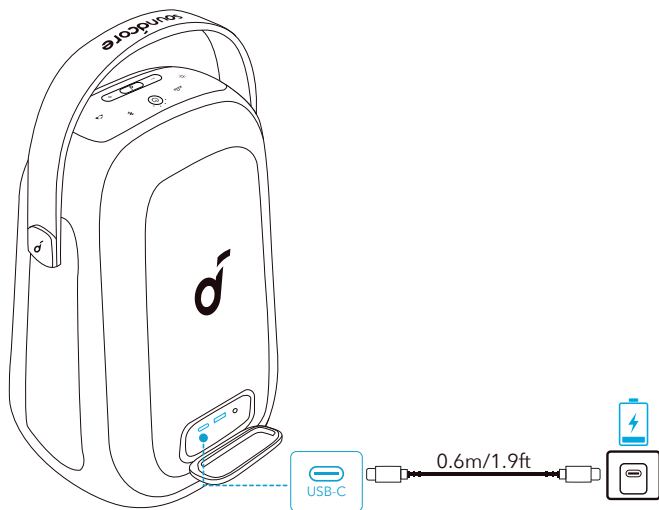

	Battery level <25%
	Battery level 25% - 50%
	Battery level 51% - 75%
	Battery level 76% - 99%
	Fully charged

Check Battery Level

	Battery level <10%
	Battery level 10% - 25%
	Battery level 26% - 50%
	Battery level 51% - 75%
	Battery level 76% - 100%

Charge your USB Devices

Charge your USB devices through the USB port.

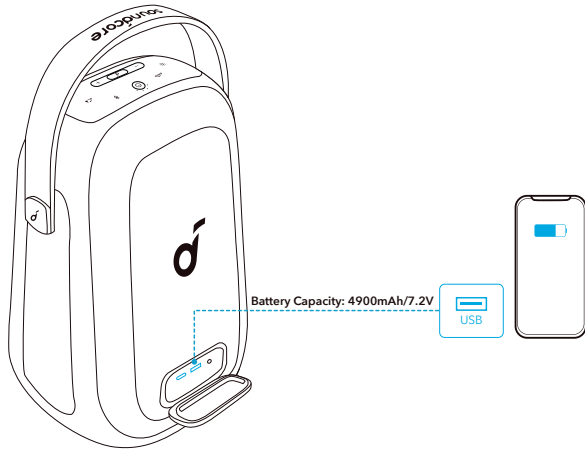

Powering On/Off

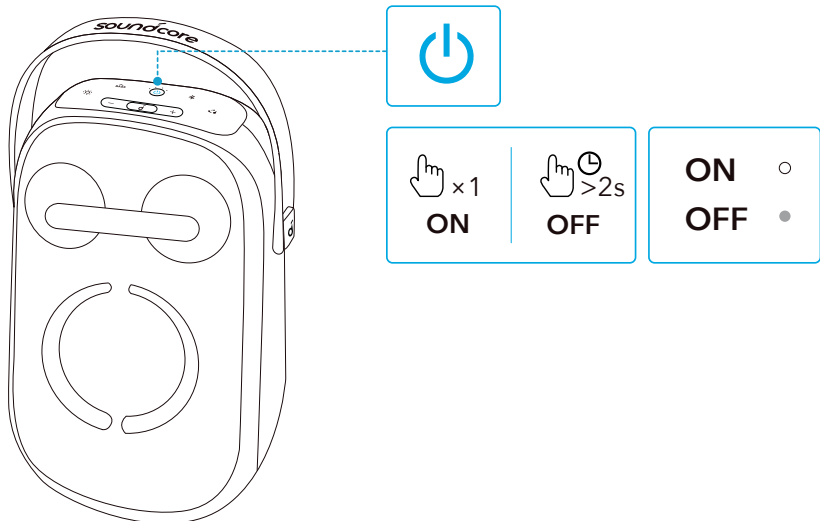

	Press once	Power on
	Steady white	
	Press and hold for 2 seconds	Power off
	Light off	



This speaker will power off automatically after 20 minutes if no device is connected.

Using Your Speaker

Bluetooth Mode

With this speaker, you can enjoy music through your Bluetooth-enabled devices.

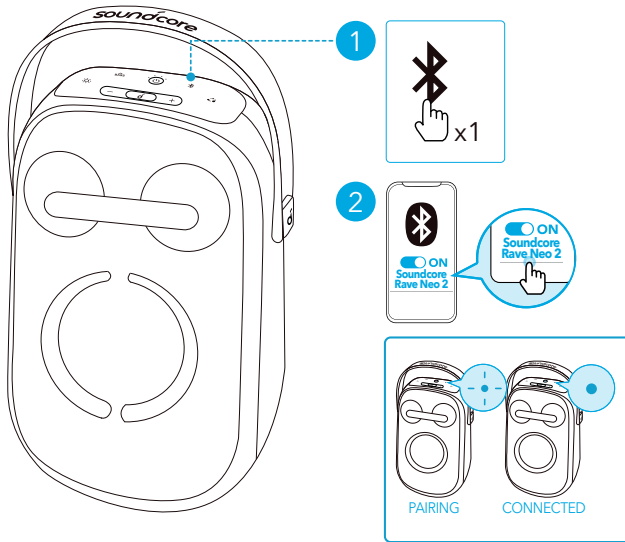

	Press	Enter Bluetooth pairing mode
	Flashing blue	Bluetooth pairing
	Steady blue	Bluetooth connected



- This speaker can pair with 2 mobile devices via Bluetooth. To pair with another Bluetooth device, press the Bluetooth button once to re-enter Bluetooth pairing mode.
- This speaker can only play music on one mobile device at a time. To play from another connected device, pause the device that's currently active first.
- Each time you power on your speaker, it will automatically connect to your last connected device if available within the Bluetooth range. If not, press the Bluetooth button to enter Bluetooth pairing mode.

TWS (True Wireless Stereo) Mode

Two identical Rave Neo 2 speakers can pair with each other for stereo sound. Both speakers can play the same audio (one as L channel and the other as R channel).

1. Connect either speaker with your Bluetooth device.
2. On both speakers, press and hold the Bluetooth button for at least 2 seconds to enter TWS pairing mode.

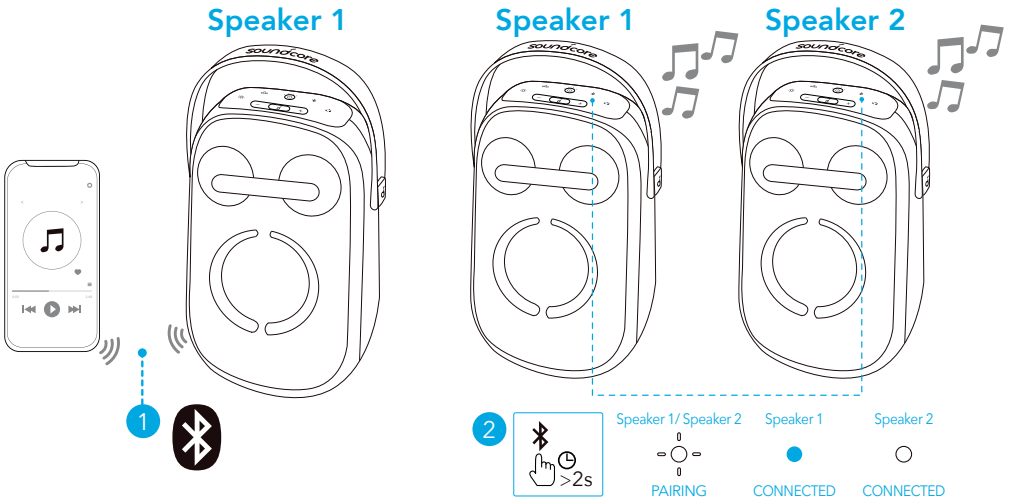

	Press and hold for at least 2 seconds	Enter TWS pairing mode
	Flashing white	TWS pairing
	Steady blue (Speaker 1)	TWS connected
	Steady white (Speaker 2)	





To exit TWS mode, press and hold the Bluetooth button for at least 2 seconds.

PartyCast Mode

You can wirelessly connect up to 100 identical Rave Neo 2 speakers together.

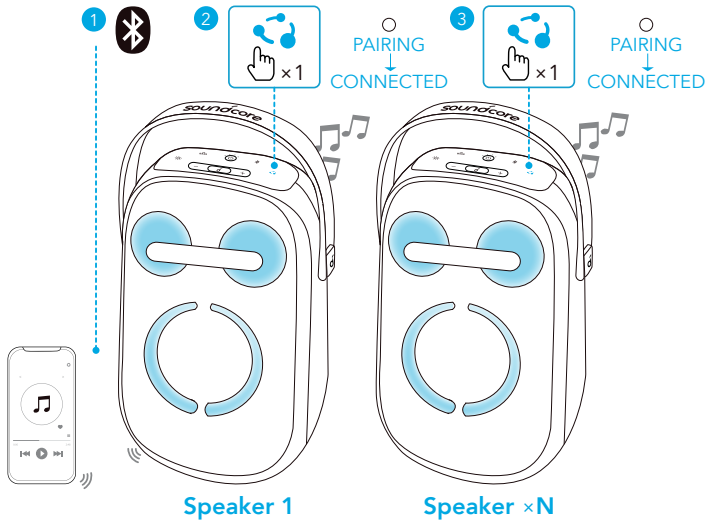
1. Connect a Rave Neo 2 speaker with your smartphone or tablet as Speaker 1.
2. Press the PartyCast button once on Speaker 1 and all the additional speakers to enter the pairing mode. When successfully connected, you will hear a prompt sound.



	Press once	Enter PartyCast pairing mode
	Steady white	PartyCast pairing
		PartyCast connected



- PartyCast 2.0 technology can sync up stereo sound and is compatible with PartyCast 1.0. Any Rave Neo 2 speaker can connect with a speaker supporting PartyCast 1.0.
- To exit the PartyCast mode, press the PartyCast button once on any Rave Neo 2 speaker.

AUX/USB Mode

Plug in a 3.5 mm audio cable or insert a USB storage device.

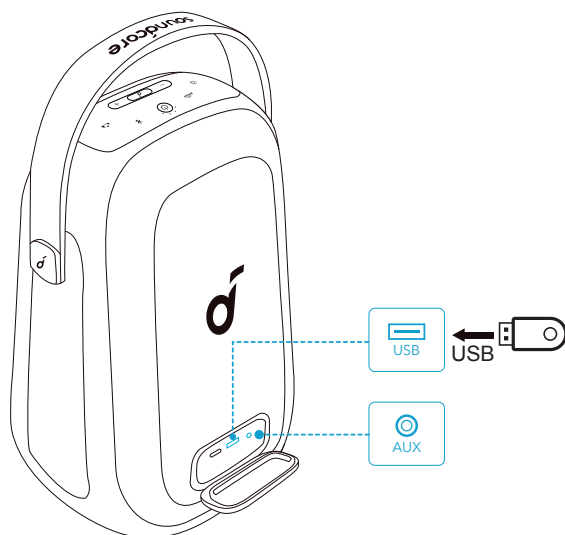

When using AUX mode, control audio playback via the connected device.

Button Controls

🎵		
♫	Press once	Play/Pause
♫	Press twice	Next track
♫	Press three times	Previous track
-/+	Press or press and hold	Adjust volume
BASS	Press once	Turn BassUp on/off

Reset

Press and hold the Bluetooth button and volume up button simultaneously for at least 4 seconds to reset the speaker.

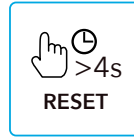
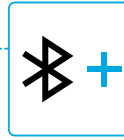
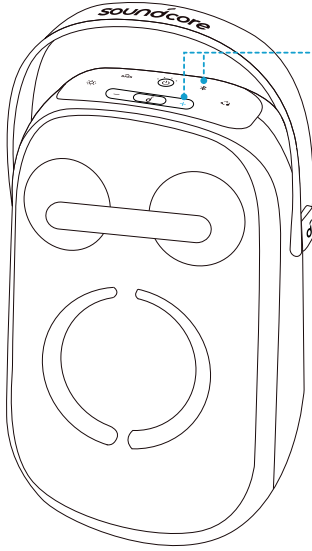

Light Effects

Download the Soundcore app to check all available light modes.

- Campfire Vibes
- Neon Night
- Spring Break
- Euphoric Dance
- Romantic Stroll
- Flow
- Party

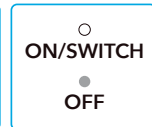
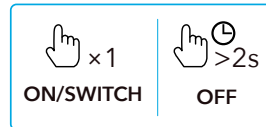
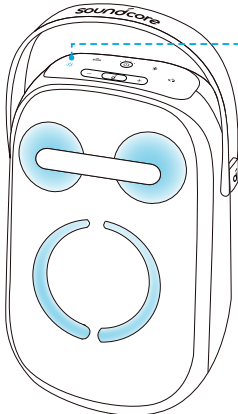

Soundcore App

Download the Soundcore app to enhance your experience.

Product information: Check the product name and software version, or read the user manual.

Firmware update: You will be informed once a new version of firmware is detected when you connect the speaker with the app.

Battery status: Indicates the remaining battery level of your speaker.

Volume control: Adjust the volume level via the app without pressing the buttons on the speaker.

EQ settings: There are 6 EQ settings you can choose from in the app to optimize your experience while enjoying different music genres.

- **Soundcore Signature:** Normal EQ mode with well-balanced sound.
- **Voice:** Voices stand out more clearly from other ambient sounds.
- **Treble Boost:** High frequencies are enhanced.
- **Balance:** No enhancement for high-frequency and low-frequency sounds.
- **Custom:** Customize the EQ setting to suit you in the app.
- **BassUp:** Turn on BassUp to enhance the low-frequency sound.

Set auto-power off time: Set an auto-power off time (5/10/20/60 minutes, 20 minutes by default), the speaker will automatically power off when the time is up.

Voice prompt: Mute or restore the voice prompt while powering on/off.

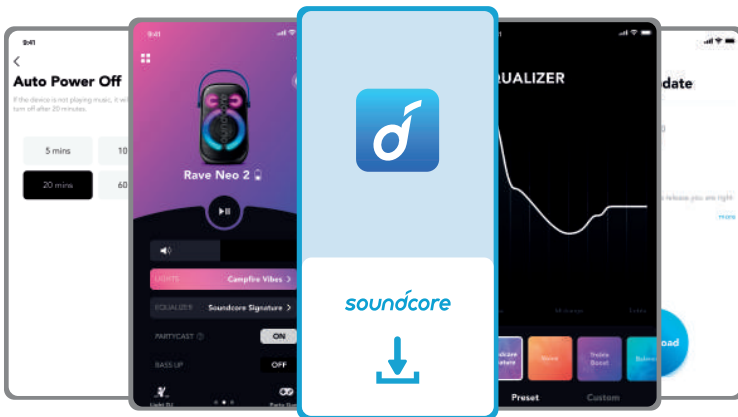
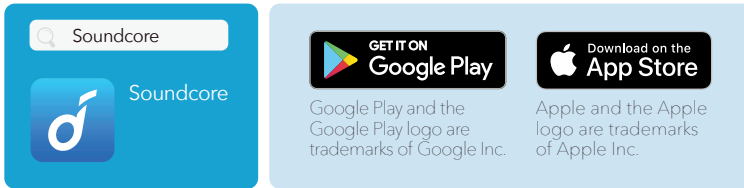

Specifications

Specifications are subject to change without notice.

DC power input	5 V $\overline{\text{---}}$ 3 A
Battery capacity	4900 mAh/7.2 V
USB output	5 V $\overline{\text{---}}$ 2.1 A
Audio output power	80 W
Charging time	5.5 hours
Playtime (varies by volume level and music content)	Up to 18 hours
Waterproof level	IPX7
Bluetooth version	5.3
Bluetooth range	100 m
USB audio format	.mp3

Přehled

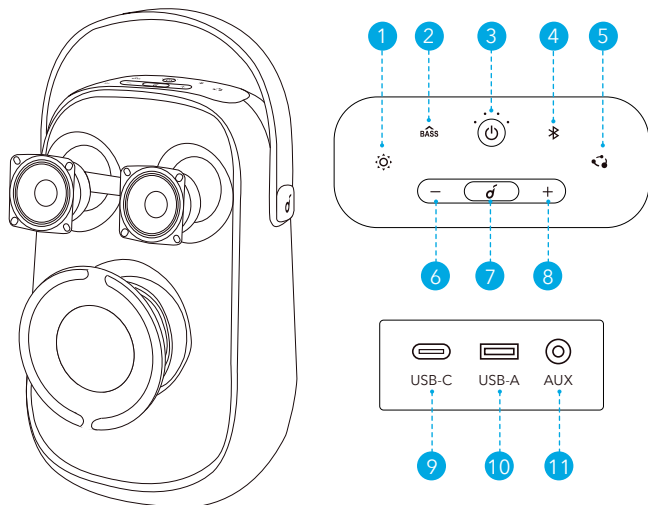

1. Světelný režim
2. zesílení basů
3. Napájení
4. Bluetooth
5. PartyCast
6. Snížení hlasitosti
7. Přehrát / pozastavit
8. Zvýšení hlasitosti
9. Port USB-C pro nabíjení
10. Port USB-A pro přehrávání a nabíjení přes rozhraní USB
11. AUX

Nabíjení

Nabíjení reproduktorů

Před prvním použitím reproduktor plně nabijte, abyste prodloužili životnost vestavěné baterie.

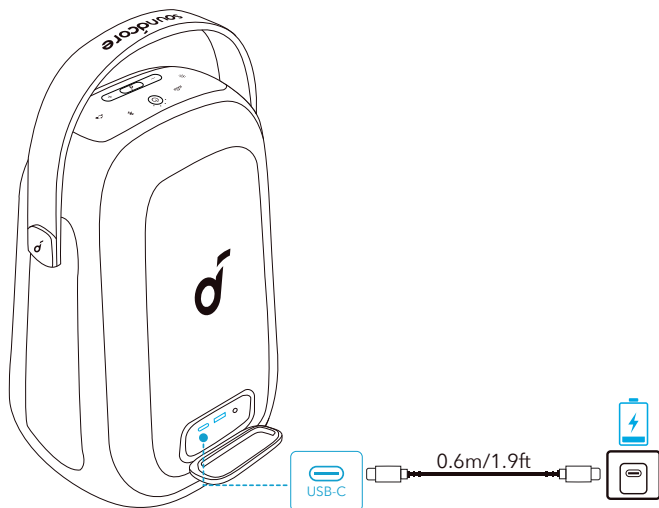

	Úroveň baterie méně než 25 %
	Úroveň baterie 25 až 50 %
	Úroveň nabití baterie 51-75 %
	Úroveň nabití baterie 76-99 %
	Plně nabitó

Zkontrolovat úroveň nabití baterie

	Úroveň baterie méně než 10 %
	Úroveň baterie 10 až 25 %
	Úroveň nabití baterie 26-50 %
	Úroveň nabití baterie 51-75 %
	Úroveň nabití baterie 76-100 %

Nabíjení zařízení USB

Nabíjete zařízení USB prostřednictvím portu USB.

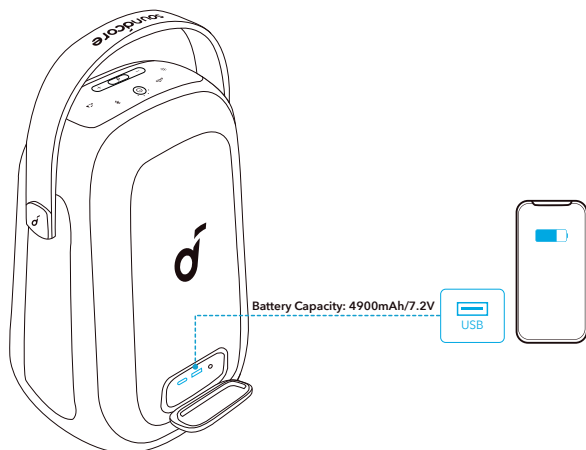

Zapnutí/Vypnutí

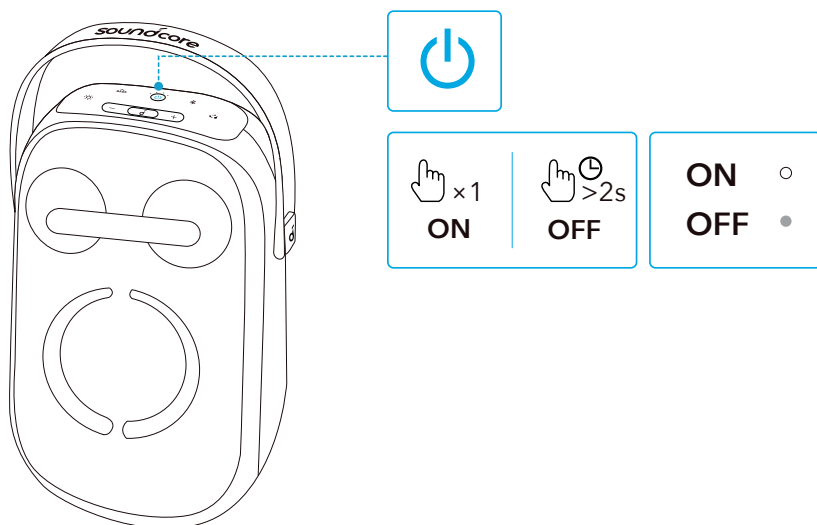

	Stiskněte jedenkrát	Zapnout
	Svítil bíle nepřerušovaně	
	Stiskněte a podržte 2 sekundy	Vypnout
	Nesvítil	



Tento reproduktor se automaticky vypne po 20 minutách, když není připojeno žádné zařízení.

Používání reproduktoru

Režim Bluetooth

S tímto reproduktorem si můžete užívat hudbu prostřednictvím zařízení s povoleným Bluetooth.

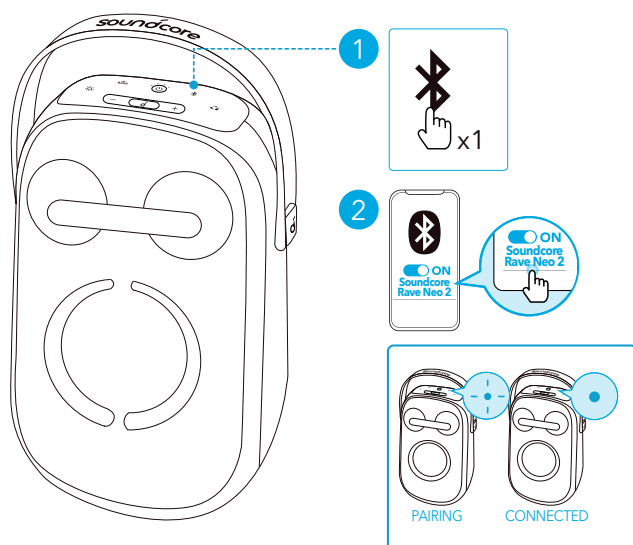

	Stiskněte	Přejít do režimu párování Bluetooth
	bliká modře	Párování Bluetooth
	Svítí modře	Bluetooth připojeno



- Reproduktor lze prostřednictvím Bluetooth spárovat se dvěma mobilními zařízeními. Chcete-li reproduktor spárovat s jiným zařízením Bluetooth, aktivujte jedním stisknutím tlačítka Bluetooth režim párování zařízení Bluetooth.
- Reproduktor může přehrávat najednou hudbu pouze z jednoho mobilního zařízení. Chcete-li přehrávat hudbu z jiného připojeného zařízení, nejprve pozastavte aktuálně aktivní zařízení.

- Pokaždé, když reproduktor zapnete, automaticky se připojí k naposledy připojenému zařízení, pokud je v dosahu modulu Bluetooth. Stisknutím tlačítka Bluetooth vstoupíte do režimu párování Bluetooth.

Režim TWS (True Wireless Stereo)

Můžete spárovat dva stejné reproduktory Rave Neo 2, a získat tak stereofonní zvuk. Oba reproduktory mohou přehrávat stejný zvukový obsah (jeden jako levý kanál a druhý jako pravý).

1. Připojte jeden z reproduktorů k zařízení Bluetooth.
2. Stisknutím tlačítka Bluetooth na obou reproduktorech a jejich podržením po dobu nejméně dvou sekund vstoupíte do režimu párování TWS.

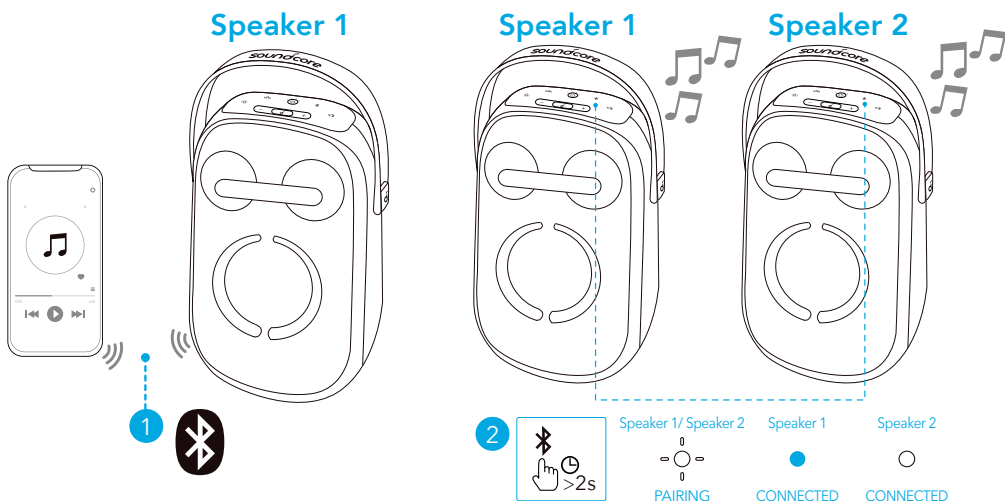

	Stiskněte a podržte po dobu alespoň 2 sekund.	Aktivace režimu párování TWS
	Bliká bíle	Párování TWS
	Svítí modře (reproduktor č. 1)	TWS připojeno
	Svítí bíle (reproduktor č. 2)	





Chcete-li režim TWS ukončit, stiskněte a podržte tlačítko Bluetooth po dobu alespoň 2 sekund.

Režim PartyCast

Bezdrátově můžete propojit až 100 stejných reproduktorů Rave Neo 2.

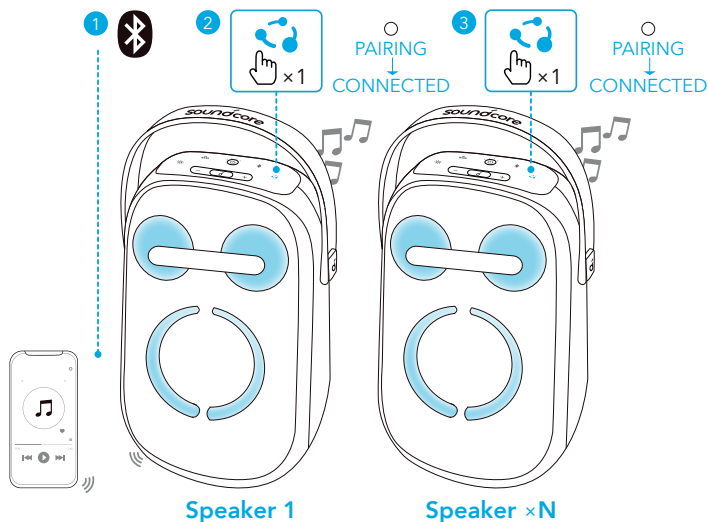
1. Připojte reproduktor Rave Neo 2 ke smartphonu nebo tabletu jako reproduktor č. 1.
2. Jedním stisknutím tlačítka PartyCast na reproduktoru č. 1 a všech dalších reproduktorech aktivujete režim párování. Po úspěšném připojení zazní zvukový signál.



	Stiskněte jedenkrát	Vstupte do režimu párování PartyCast
	Svítlí bíle nepřerušovaně	Párování PartyCast PartyCast připojen



- Technologie PartyCast 2.0 umožňuje synchronizovat stereofonní zvuk a je kompatibilní s technologií PartyCast 1.0. Každý reproduktor Rave Neo 2 lze připojit k jinému reproduktoru, který podporuje technologii PartyCast 1.0.
- Chcete-li režim PartyCast ukončit, stiskněte jednou tlačítko PartyCast na libovolném reproduktoru Rave Neo 2.





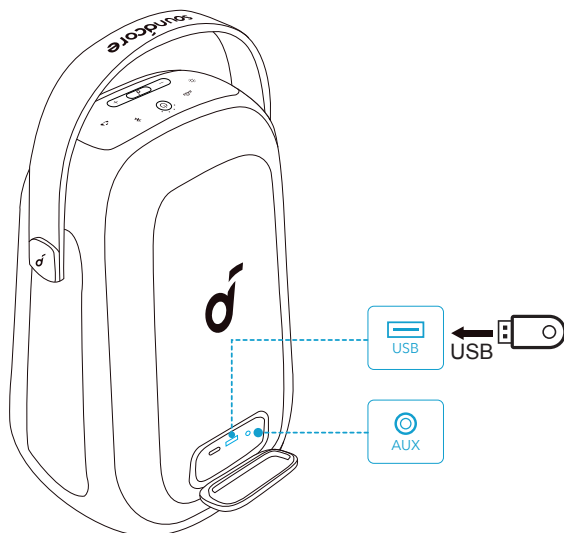

Režim AUX/USB

Připojte 3,5mm audiokabel nebo paměťové zařízení USB.



Při použití režimu AUX ovládejte přehrávání zvuku z připojeného zařízení.

Ovládací tlačítka

		
	Stiskněte jedenkrát	Přehrát / pozastavit
	Stiskněte dvakrát	Následující skladba
	Třikrát stiskněte	Předchozí skladba
	Stiskněte nebo stiskněte a podržte	Upravit hlasitost
	Stiskněte jedenkrát	Zapnout/Vypnout BassUp

Resetování

Chcete-li reproduktor resetovat, stiskněte a podržte současně tlačítko Bluetooth a tlačítko pro zvýšení hlasitosti alespoň po dobu 4 sekund.

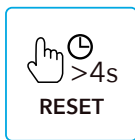
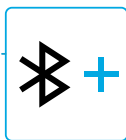
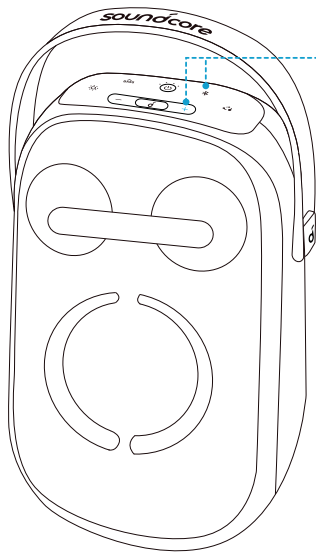

Světelné efekty

Všechny dostupné světelné režimy můžete vyzkoušet stažením aplikace Soundcore.

- Táboráková nálada
- Neonová noc
- Jarní prázdniny
- Euforický tanec
- Romantická procházka
- Tok
- Párty

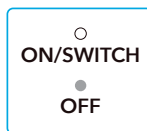
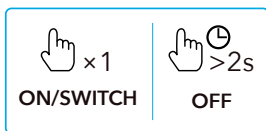
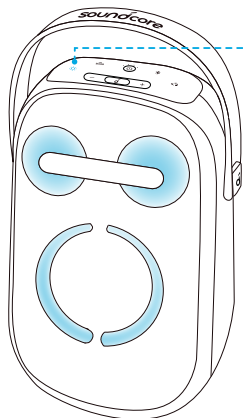

Soundcore

Stáhněte si aplikaci Soundcore a obohaťte svůj zážitek.

Informace o výrobku: Zkontrolujte název výrobku a verzi softwaru nebo si přečtěte uživatelskou příručku.

Aktualizace firmwaru: Když v aplikaci připojíte reproduktor, budete informováni, jakmile bude detekována nová verze firmwaru.

Stav baterie: Značí zbývající úroveň baterie reproduktoru.

Ovládání hlasitosti: Upravte úroveň hlasitosti pomocí aplikaci bez stisknutí tlačítek na reproduktoru.

Nastavení ekvalizéru: V aplikaci je na výběr 6 nastavení ekvalizéru, díky kterým můžete optimalizovat svůj zážitek a užít si různé hudební žánry.

- **Soundcore Signature:** Normální režim ekvalizéru s vyváženým zvukem.
- **Hlas:** Hlasy jsou zřetelnější než okolní zvuky.
- **Posílení výšek:** Jsou zvýrazněny vysoké frekvence.
- **Rovnováha:** Žádná zvýraznění pro zvuky vysokých a nízkých frekvencí.
- **Vlastní:** Nastavení ekvalizéru můžete upravit v aplikaci podle svých potřeb.
- **Zesílení basů:** Zapnutím zesílení basů zvýrazníte zvuk na nízké frekvenci.

Nastavení času automatického vypnutí: Nastavte čas automatického vypnutí (5/10/20/60 minut, ve výchozím nastavení je 20 minut). Reproduktor se po uplynutí zadaného času automaticky vypne.

Hlasová výzva: Ztlumte nebo obnovte hlasovou výzvu při zapnutí/vypnutí.

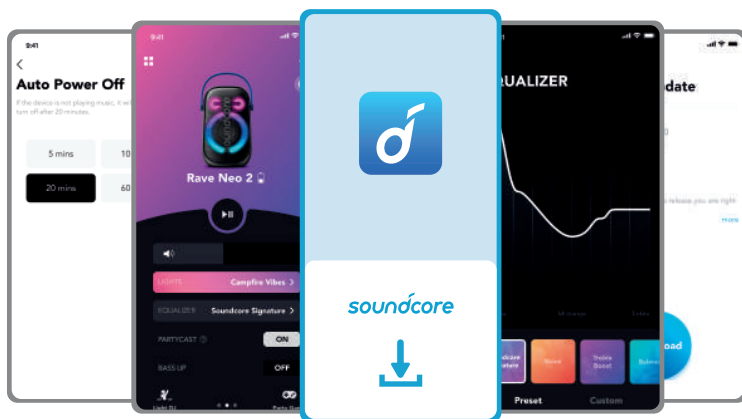
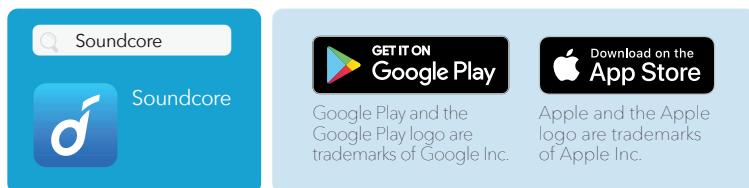

Specifikace

Specifikace se mohou bez předchozího upozornění změnit.

Vstup napájení ze sítě	5 V $\overline{\text{---}}$ 3 A
Kapacita baterie	4 900 mAh / 7,2 V
Výstup USB	5 V $\overline{\text{---}}$ 2,1 A
Výstupní výkon zvuku	80 W
Doba nabíjení	5,5 hodiny
Doba přehrávání (liší se podle hlasitosti a hudebního obsahu)	Až 18 hodin
Úroveň odolnosti vůči vodě	IPX7
Bluetooth version	5.3
Dosah připojení Bluetooth	100 m
Formát USB audia	.mp3

Et overblik

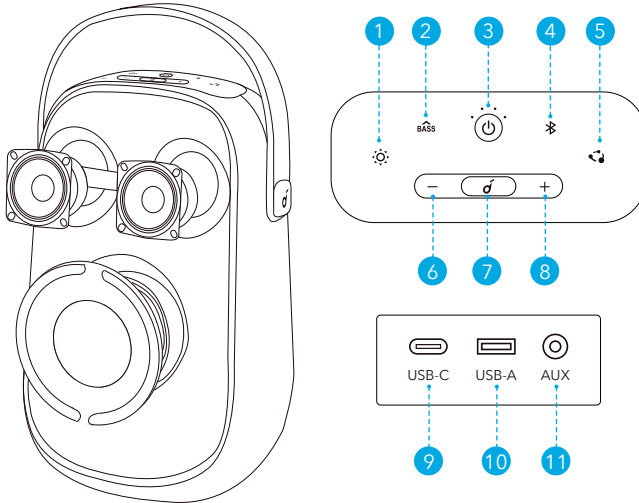

1. Lystilstand
2. BassUp
3. Strøm
4. Bluetooth
5. PartyCast
6. Lydstyrke ned
7. Afspil/pause
8. Lydstyrke op
9. USB-C-indgang til opladning
10. USB A til USB-afspilning og udgang til opladning
11. AUX

OPLADER

Oplad dine højttalere

Oplad denne højttaler helt inden den tages i brug første gang, hvilket forlænger det indbyggede batteris levetid.

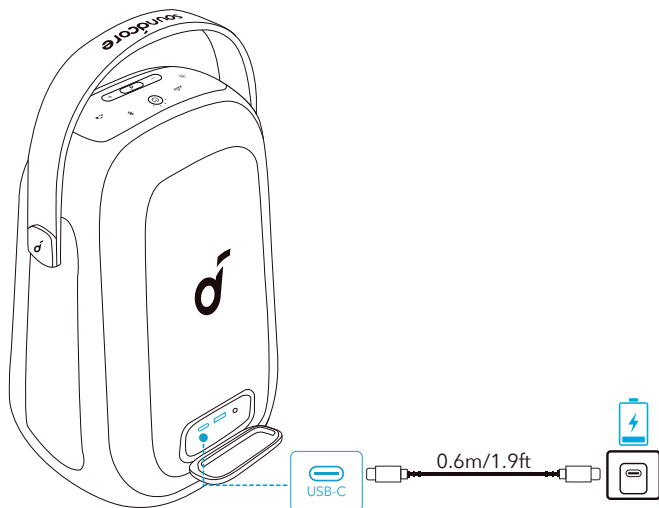

	Batteriniveau < 25%
	Batteriniveau 25 % - 50 %
	Batteriniveau 51-75 %
	Batteriniveau 76-99 %
	Helt opladet

Tjek batteriniveau

	Batteriniveau < 10 %
	Batteriniveau 10 % - 25 %
	Batteriniveau 26-50 %
	Batteriniveau 51-75 %
	Batteriniveau 76-100 %

Oplad dine USB-enheder

Oplad dine USB-enheder gennem USB-porten.

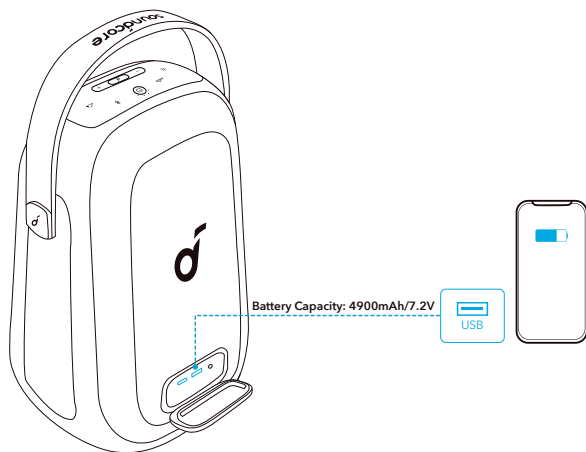

Tænde/slukke

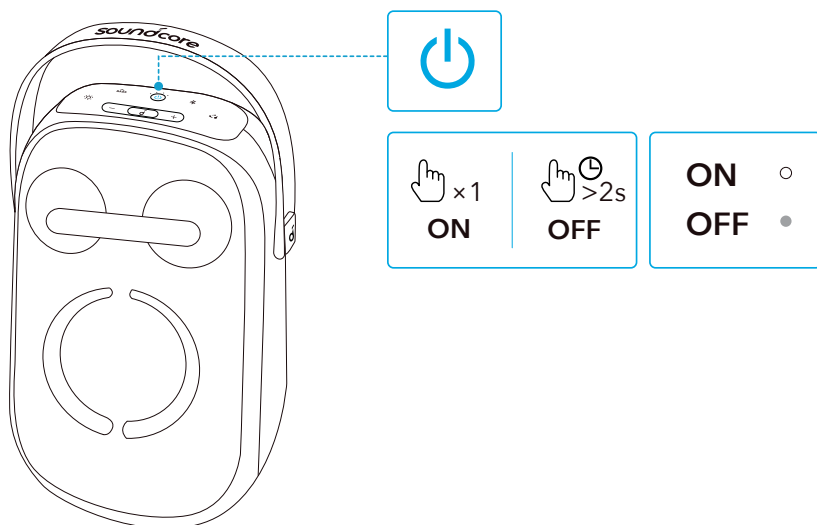

	Tryk én gang	Tænde
	Konstant hvidt	
	Tryk og hold i 2 sekunder	Slukke
	Slukket	



Denne højttaler slukkes automatisk efter 20 minutter, hvis ikke der er tilsluttet nogen enhed.

Sådan bruges din højttaler

Bluetooth-tilstand

Med denne højttaler kan du nyde musikken fra dine Bluetooth-aktiverede enheder.

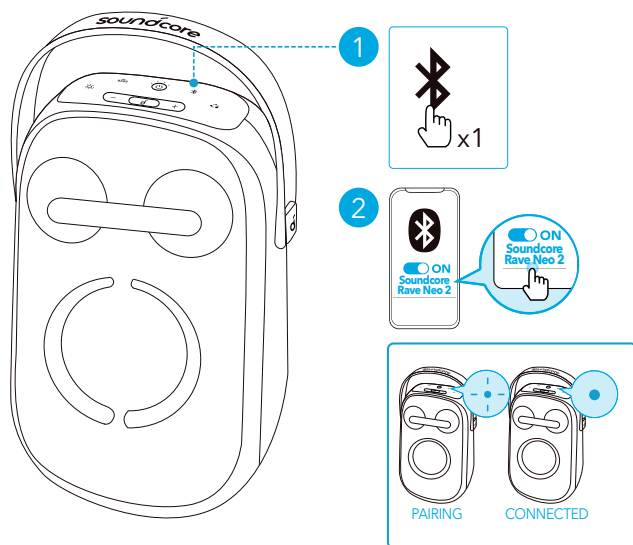

	Tryk	Gå til Bluetooth-parringstilstand
	Blinker blåt	Bluetooth-parring
	Lyser blåt	Bluetooth tilsluttet



- Denne højttaler kan parres med 2 mobilenheder via Bluetooth. Hvis du vil parre med en anden Bluetooth-enhed, skal du trykke på Bluetooth-knappen én gang for at aktivere Bluetooth-parringstilstand igen.
- Denne højttaler kan kun afspille musik fra én mobilenhed ad gangen. Hvis du vil spille fra en anden tilsluttet enhed, skal du først sætte den enhed, der i øjeblikket er aktiv, på pause.
- Hver gang du tænder for din højttaler, vil den automatisk oprette forbindelse til din senest tilsluttede enhed, hvis den er inden for Bluetooth-

dækningsområdet. Hvis ikke, tryk på Bluetooth-knappen for at gå til Bluetooth-parringstilstand.

TWS-tilstand (True Wireless Stereo)

To identiske Rave Neo 2-højtalere kan parres med hinanden for at opnå stereolyd. Begge højttalere kan afspille den samme lyd (én som venstre kanal og den anden som højre kanal).

1. Tilslut en højttaler med din Bluetooth-enhed.
2. Tryk og hold Bluetooth-knappen, på begge højttalere, i mindst 2 sekunder for at gå til TWS-parringstilstand.

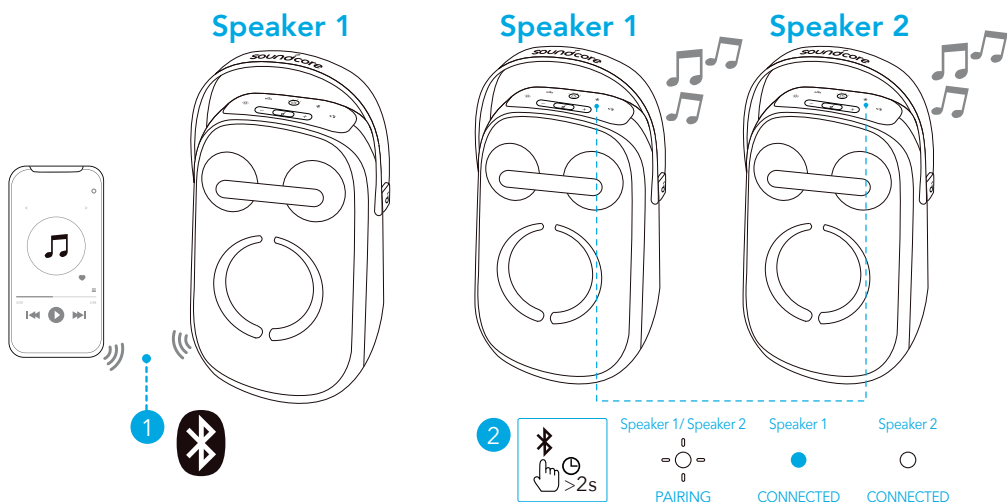

	Tryk og hold i mindst 2 sekunder	Gå til TWS-parringstilstand
	Blinker hvidt	TWS-parring
	Konstant blå (højttaler 1)	TWS-tilsluttet
	Konstant hvid (højttaler 2)	





Afslut TWS-tilstand ved at trykke på og holde Bluetooth-knappen nede i mindst 2 sekunder.

PartyCast-tilstand

Du kan trådløst forbinde op til 100 identiske Rave Neo 2-højtalere.

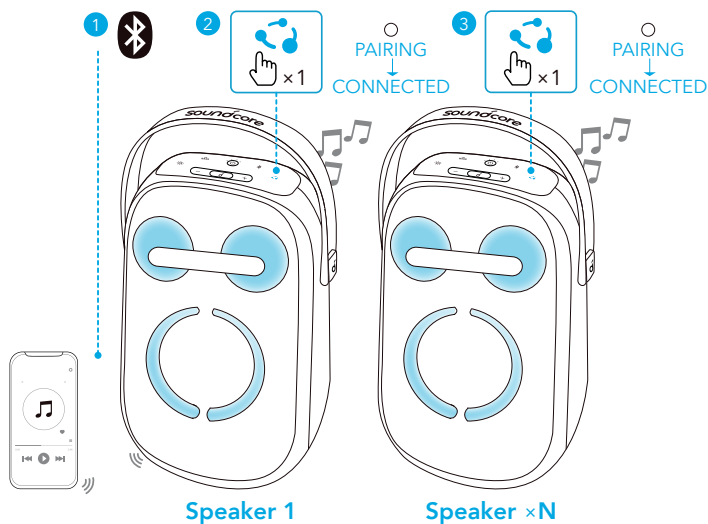
1. Forbind en Rave Neo 2-højtaler til din smartphone eller tablet som højtaler 1.
2. Tryk én gang på PartyCast-knappen på højtaler 1 og alle de ekstra højtalere for at gå til parringstilstand. Når forbindelsen er oprettet, hører du en lyd.



	Tryk én gang	Gå til PartyCast-parringstilstand
	Konstant hvidt	PartyCast-parring
		PartyCast tilsluttet



- PartyCast 2.0-teknologi kan synkronisere stereolyd og er kompatibel med PartyCast 1.0. Enhver Rave Neo 2-højtaler kan oprette forbindelse til en højtaler, der understøtter PartyCast 1.0.
- For at afslutte PartyCast-tilstanden skal du trykke én gang på PartyCast-knappen på en hvilken som helst Rave Neo 2-højtaler.

AUX-/USB-tilstand

Tilslut et 3,5 mm lyd kabel, eller indsæt en USB-lagerenhed.

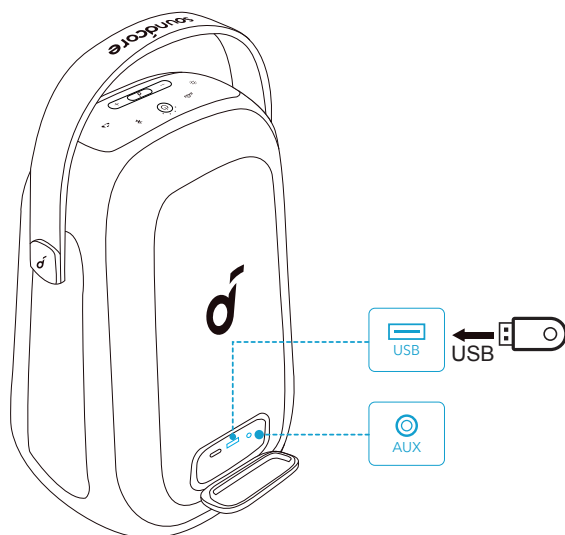

Når du bruger AUX-tilstand, kan du styre lydafspilning via den tilsluttede enhed.

Knapfunktioner

🎵		
♫	Tryk én gang	Afspil/pause
♫	Tryk to gange	Næste nummer
♫	Tryk tre gange	Forrige nummer
-/+	Tryk, eller tryk og hold	Justere lydstyrke
BASS	Tryk én gang	Slå BasOp til/fra

Nulstil

Tryk på og hold Bluetooth-knappen og lydstyrkeknappen samtidigt i mindst 4 sekunder for at nulstille højttaleren.

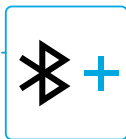
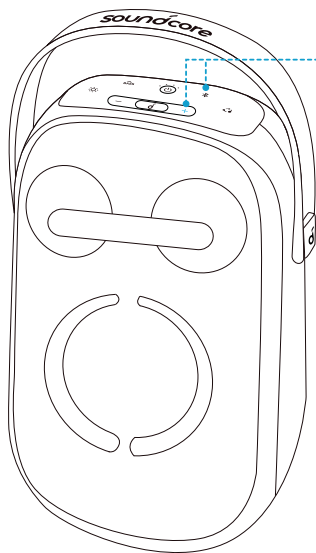

Lyseffekter

Download Soundcore-appen for at tjekke alle tilgængelige lystilstande.

- Lejrbaalsstemning
- Neonlys
- Forår og ferie
- Euforisk dans
- Romantisk gåtur
- Flow
- Party

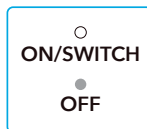
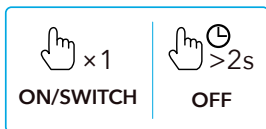
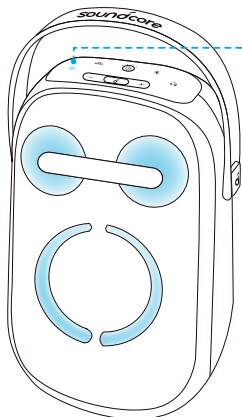

Soundcore-app

Download Soundcore-appen for at forbedre din produktoplevelse.

Produktoplysninger: Tjek produktnavnet og softwareversionen, eller læs brugervejledningen.

Firmware-opdatering: Når du tilslutter højttaleren til appen, vil du blive underrettet, når der er en ny version af firmware tilgængelig.

Batteristatus: Viser din højttalers tilbageværende batteriniveau.

Lydstyrkekontrol: Juster lydniveauet via appen uden at trykke på højttalerens knapper.

EQ-indstillinger: Du kan vælge mellem 6 EQ-indstillinger i appen, så du kan optimere din oplevelse, når du lytter til forskellige musikgenrer.

- **Soundcore-signatur:** Normal EQ-tilstand med en god balanceret lyd.
- **Tale:** Stemmer fremhæves, og står tydeligere frem end andre omgivelseslyde.
- **Diskantboost:** De høje frekvenser forstærkes.
- **Balance:** Ingen forstærkning af hverken af høje eller lave frekvenser.
- **Brugerdefineret:** Tilpas EQ-indstillingen i appen, så den passer til dine præferencer.
- **BassUp:** Slå BassUp til for at forstærke det lave frekvensområde.

Indstil tiden for auto-sluk: Indstil en tid for auto-sluk (5/10/20/60 minutter, 20 minutter er standard), så højttaleren automatisk slukkes, når tiden er gået.

Stemmemeddelelse: Slå stemmemeddelelsen ved tænd/sluk fra, eller gendan den.

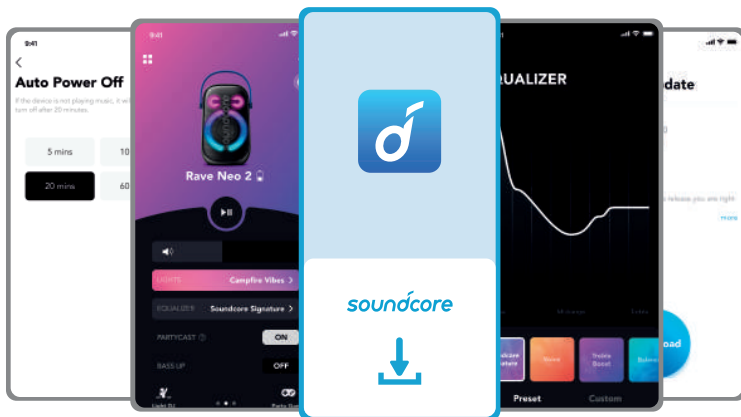
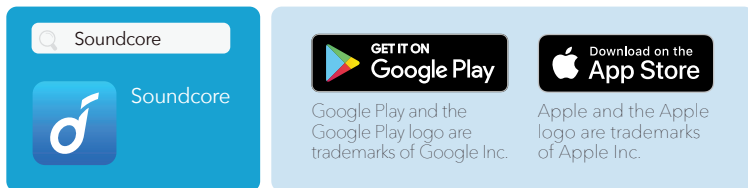

Specifikationer

Specifikationerne kan ændres uden varsel.

DC-strøminput	5 V $\overline{\text{---}}$ 3 A
Batterikapacitet	4900 mAh/7,2 V
USB-output	5 V $\overline{\text{---}}$ 2,1 A
Lydudgangseffekt	80 W
Opladningstid	5,5 timer
Afspilningstid (varierer afhængigt af lydstyrke og musikindhold)	Op til 18 timer
Vandtæthedsklassifikation	IPX7
Bluetooth-version	5.3
Bluetooth-dækning	100 m
USB-lydformat	.mp3

Auf einen Blick

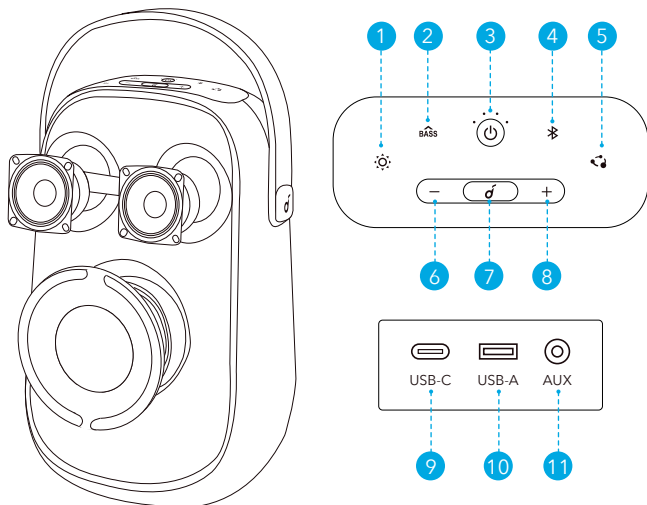

1. Lampenmodus
2. BassUp
3. Leistung
4. Bluetooth
5. PartyCast
6. Leiser
7. Wiedergabe/Pause
8. Lauter
9. USB-C für Aufladen
10. USB-A für USB-Wiedergabe und Laden externer Geräte
11. AUX

Ladevorgang

Ihre Lautsprecher laden

Laden Sie diesen Lautsprecher vor der ersten Verwendung vollständig auf. Dies verlängert die Lebensdauer des integrierten Akkus.

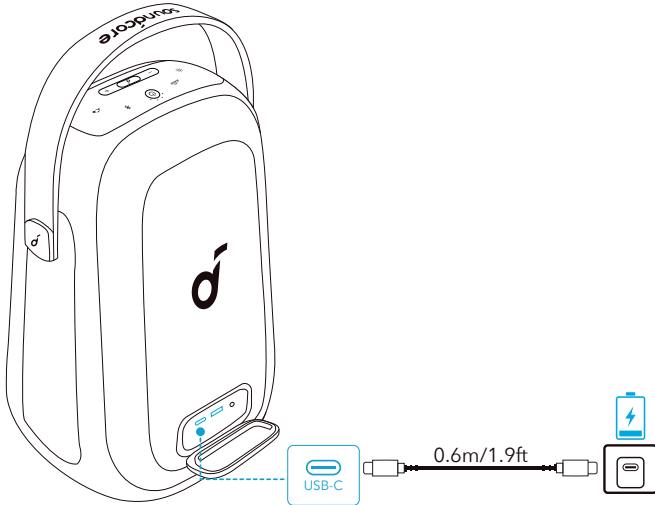

	Akkustand < 25%
	Akkustand < 25 % bis 50 %
	Akkustand 51 %-75 %
	Akkustand 76 %-99 %
	Vollständig aufgeladen

Akkustand prüfen

	Akkustand < 10 %
	Akkustand < 10 % bis 25 %
	Akkustand 26 %-50 %
	Akkustand 51 %-75 %
	Akkustand 76 %-100 %

Aufladen Ihrer USB-Geräte

Laden Sie Ihre USB-Geräte über den USB-Anschluss auf.

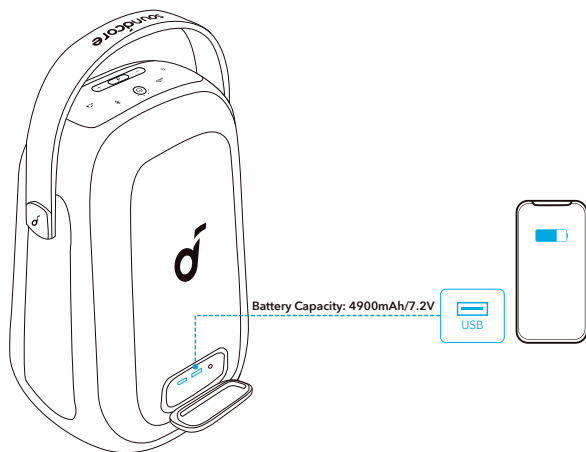

Ein-/Ausschalten

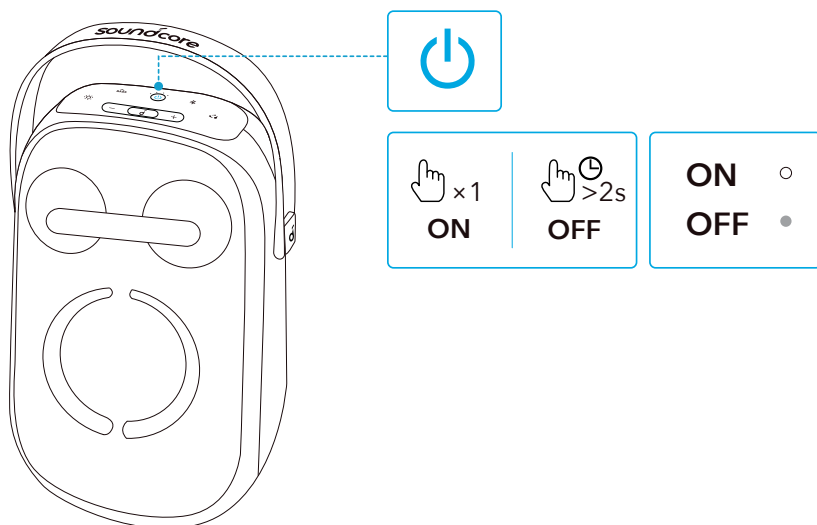

	Einmal drücken	Eingeschaltet
	Leuchtet weiß	
	2 Sekunden lang gedrückt halten	Ausgeschaltet
	Licht ist aus	



Dieser Lautsprecher schaltet sich nach 20 Minuten automatisch aus, wenn kein Gerät angeschlossen ist.

Ihren Lautsprecher verwenden

Bluetooth-Modus

Mit diesem Lautsprecher können Sie Musik über Ihre Bluetooth-fähigen Geräte genießen.

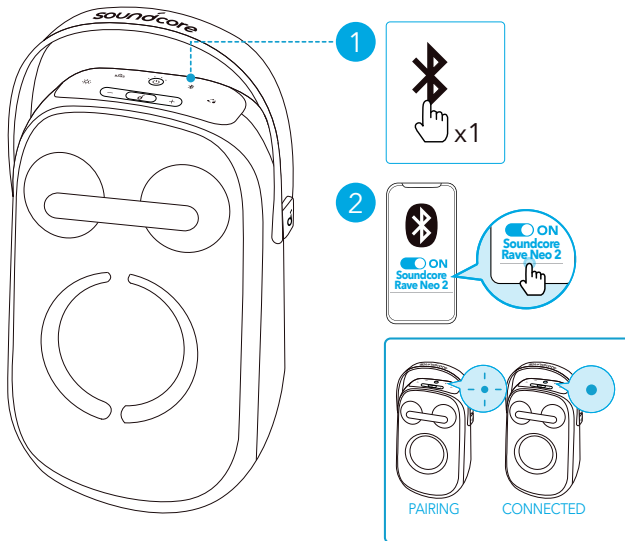

	Drücken	Bluetooth-Kopplungsmodus aktivieren
	Blinkt blau	Bluetooth-Kopplung
	Leuchtet blau	Bluetooth verbunden



- Mit diesem Lautsprecher können 2 Mobilgeräte per Bluetooth gekoppelt werden. Zum Koppeln mit einem anderen Bluetooth-Gerät drücken Sie die Bluetooth-Taste einmal, um den Bluetooth-Kopplungsmodus erneut zu aktivieren.
- Dieser Lautsprecher kann Musik nur von jeweils einem Gerät auf einmal wiedergeben. Um von einem anderen angeschlossenen Gerät abzuspielen, pausieren Sie zuerst das aktuell aktive Gerät.

- Jedes Mal, wenn Sie den Lautsprecher einschalten, stellt er automatisch eine Verbindung zu dem zuletzt verbundenen Gerät her, sofern dieses innerhalb der Bluetooth-Reichweite verfügbar ist. Wenn dies nicht der Fall ist, drücken Sie die Bluetooth-Taste, um den Bluetooth-Kopplungsmodus zu aktivieren.

TWS(True Wireless Stereo)-Modus

Für einen Stereo-Klang können zwei identische Rave Neo 2-Lautsprecher miteinander gekoppelt werden. Beide Lautsprecher können denselben Klang ausgeben (einer als L-Kanal, der andere als R-Kanal).

1. Verbinden Sie einen der Lautsprecher mit Ihrem Bluetooth-Gerät.
2. Halten Sie an beiden Lautsprechern die Bluetooth-Taste mindestens 2 Sekunden lang gedrückt, um in den TWS-Kopplungsmodus zu wechseln.

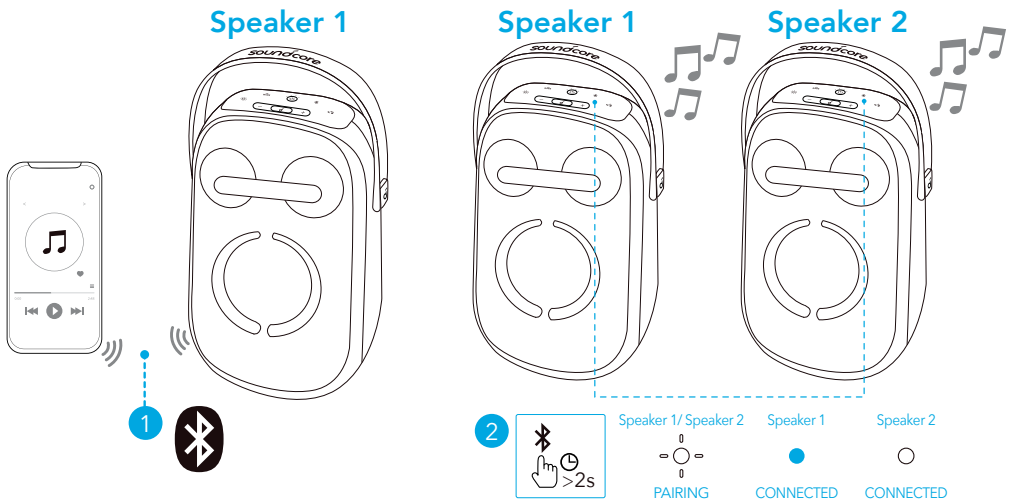

	Mindestens 2 Sekunden lang gedrückt halten	TWS-Kopplungsmodus aktivieren
	Blinkt weiß	TWS-Kopplung
	Dauerhaft blau (Lautsprecher 1)	TWS verbunden
	Dauerhaft weiß (Lautsprecher 2)	





Drücken Sie die Bluetooth-Taste und halten Sie sie mindestens 2 Sekunden lang gedrückt, um den TWS-Modus zu verlassen.

PartyCast-Modus

Sie können bis zu 100 identische Rave Neo 2-Lautsprecher kabellos miteinander verbinden.

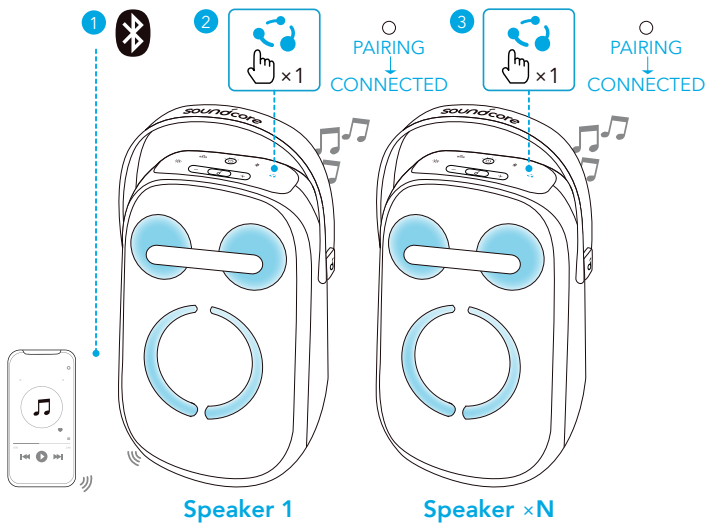
1. Verbinden Sie einen Rave Neo 2-Lautsprecher mit Ihrem Smartphone oder Tablet als Lautsprecher 1.
2. Drücken Sie einmal die PartyCast-Taste am Lautsprecher 1 und an allen zusätzlichen Lautsprechern, um den Kopplungsmodus zu aktivieren. Bei erfolgreicher Verbindung hören Sie umgehend einen Ton.



	Einmal drücken	PartyCast-Kopplungsmodus aktivieren
	Leuchtet weiß	PartyCast-Kopplung PartyCast verbunden



- Die PartyCast 2.0-Technologie kann Stereo-Klang synchronisieren und ist kompatibel mit PartyCast 1.0. Jeder Rave Neo 2-Lautsprecher kann mit einem Lautsprecher verbunden werden, der PartyCast 1.0 unterstützt.
- Um den PartyCast-Modus zu verlassen, drücken Sie einmal die PartyCast-Taste an einem beliebigen Rave Neo 2-Lautsprecher.

AUX-/USB-Modus

Stecken Sie ein 3,5-mm-Audiokabel ein oder schließen Sie ein USB-Speichergerät an.

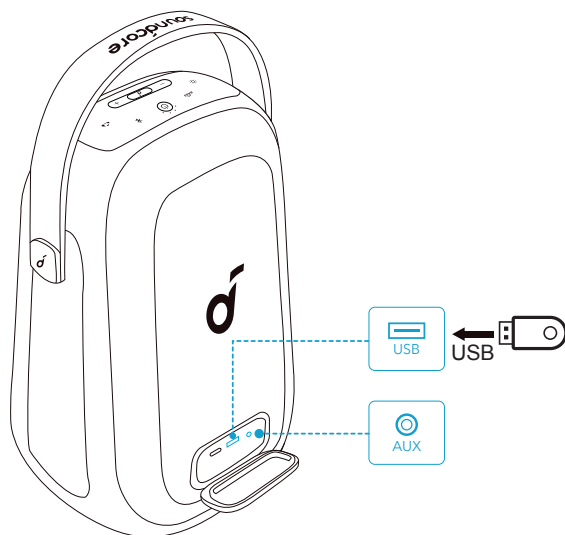

Im AUX-Modus steuern Sie die Wiedergabe über das angeschlossene Gerät.

Bedienelemente

🎵		
♫	Einmal drücken	Wiedergabe/Pause
♫	Zweimal drücken	Nächster Titel
♫	Dreimal drücken	Vorheriger Titel
-/+	Drücken oder gedrückt halten	Lautstärke einstellen
BASS	Einmal drücken	BassUp Ein-/Ausschalten

Zurücksetzen

Halten Sie die Bluetooth-Taste und die Lautstärketaste gleichzeitig mindestens 4 Sekunden lang gedrückt, um den Lautsprecher zurückzusetzen.

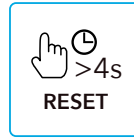
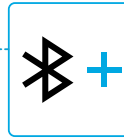
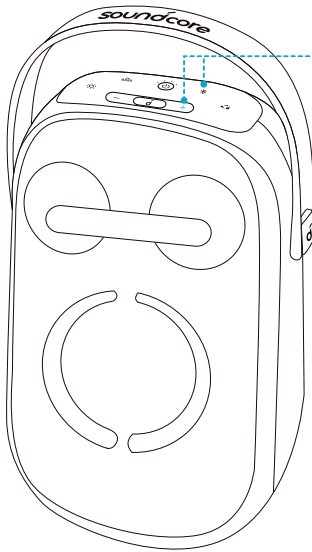

Lichteffekte

Laden Sie die Soundcore-App herunter, um sich alle verfügbaren Lichtmodi anzusehen.

- Leidenschaftlich wie Feuer
- Farbenfroh
- Lebendige Jugend
- Verrückte Mitternacht
- Warm und romantisch
- Fließendes Wasser
- Im Sprung

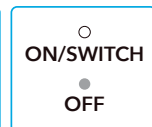
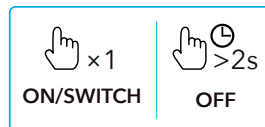
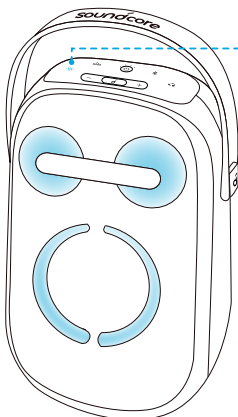

Soundcore-App

Laden Sie die Soundcore-App herunter, um von einem noch besseren Produkt-Erlebnis zu profitieren.

Produktdaten: Prüfen Sie die Produktbezeichnung oder die Softwareversion, oder lesen Sie das Benutzerhandbuch.

Firmware-Aktualisierung: Sie werden über eine neue Version der Firmware benachrichtigt, wenn Sie den Lautsprecher mit der App verbinden.

Batteriestatus: Gibt den verbleibenden Batteriestand Ihres Lautsprechers an.

Lautstärkeregler: Lautstärkeregelung über App, ohne Tasten auf dem Lautsprecher drücken zu müssen.

EQ-Einstellungen: Sie können in der App aus 6 EQ-Einstellungen wählen, um Ihr Hörerlebnis für Musik aus verschiedenen Genres zu optimieren.

- **Soundcore-Signatur:** Normaler EQ-Modus mit ausbalanciertem Sound.
- **Stimme:** Stimmen heben sich gut hörbar von anderen Umgebungsgeräuschen ab.
- **Höhenanhebung:** Hohe Frequenzen werden verstärkt.
- **Balance:** Keine Verstärkung für Töne mit hohen und tiefen Frequenzen.
- **Benutzerdefiniert:** Passen Sie die EQ-Einstellung in der App an Ihre Bedürfnisse an.
- **BassUp:** Mit einem eingeschalteten BassUp werden Töne in niedrigen Frequenzen verstärkt.

Legen Sie eine Zeit für das automatische Ausschalten fest: Einstellen einer Zeit für das automatische Ausschalten (5/10/20/60 Minuten, 20 Minuten voreingestellt). Der Lautsprecher wird sich nach Ablauf der Zeit automatisch abschalten.

Sprachausgabe: Aktivieren oder deaktivieren Sie die Sprachausgabe während des Ein- oder Ausschaltens.

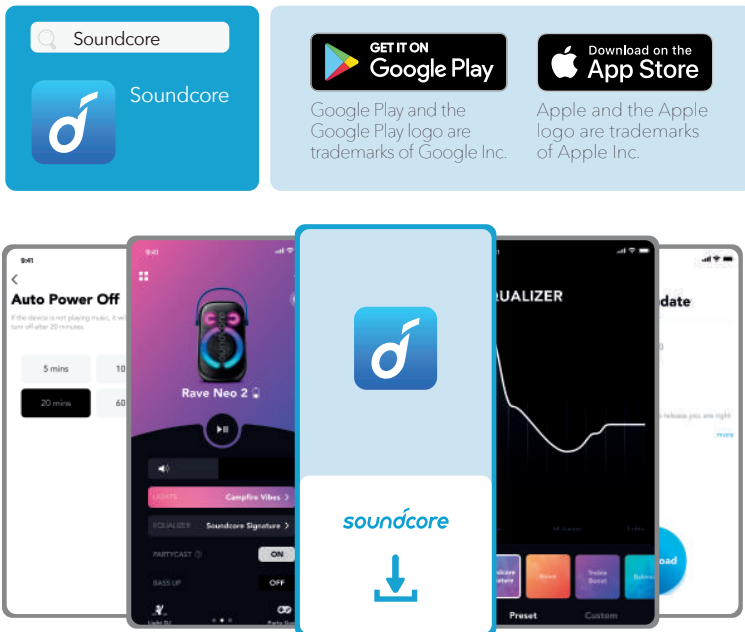

Technische Daten

Änderungen der technischen Daten sind ohne Vorankündigung vorbehalten.

Gleichstrom-Leistungsaufnahme	5 V $\overline{\text{---}}$ 3 A
Akkukapazität	4900 mAh/7,2 V
USB-Ausgang	5 V $\overline{\text{---}}$ 2,1 A
Audio-Leistungsabgabe	80 W
Ladedauer	5,5 Stunden
Wiedergabedauer (je nach Lautstärke und Musikinhalt)	Bis zu 18 Stunden
Schutzart (Wasser)	IPX7
Bluetooth-Version	5.3
Bluetooth-Reichweite	100 m
USB-Audioformat	.mp3

Vista general

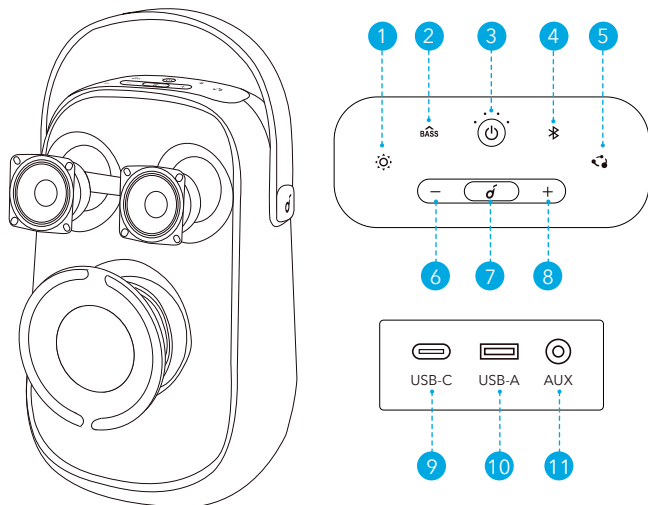

1. Modo claro
2. BassUp
3. Potencia
4. Bluetooth
5. PartyCast
6. Bajar volumen
7. Reproducir/Pausar
8. Subir volumen
9. USB-C para entrada de carga
10. USB-A para reproducción USB y salida de carga
11. AUX

Cargando

Cargue los altavoces

Cargue el altavoz completamente antes de utilizarlo por primera vez, ya que esto amplía la vida útil de la batería integrada.

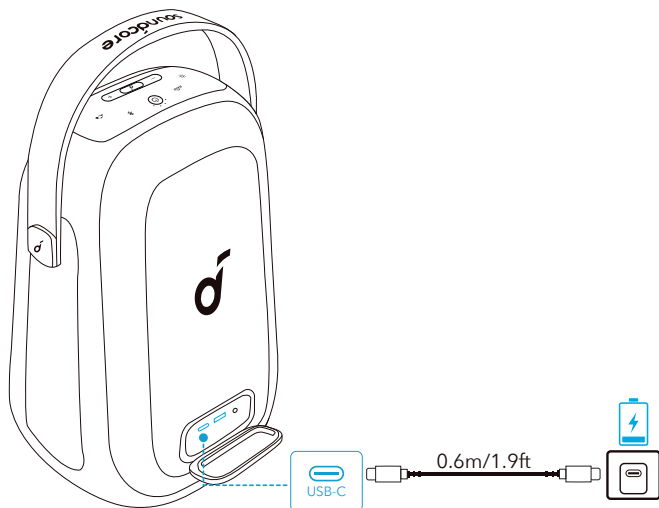

	Nivel de batería <25 %
	Nivel de batería entre el 25 % y el 50%
	Nivel de batería 51%-75%
	Nivel de batería 76%-99%
	Carga completa

Comprobar el nivel de batería

	Nivel de batería inferior al 10 %
	Nivel de batería entre el 10 % y el 25 %
	Nivel de batería 26%-50%
	Nivel de batería 51%-75%
	Nivel de batería 76%-100%

Carga de dispositivos USB

Cargue dispositivos USB a través del puerto USB.

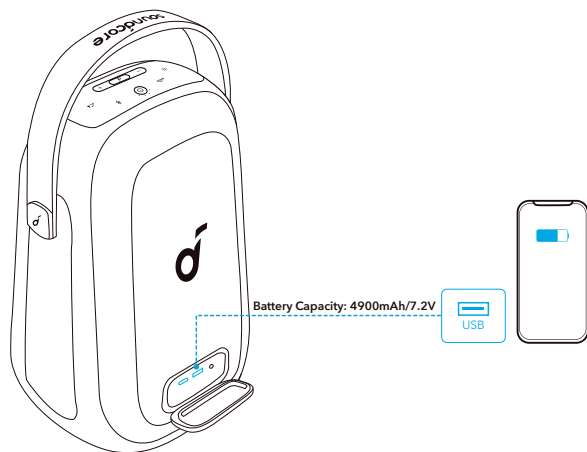

Encendido/Apagado

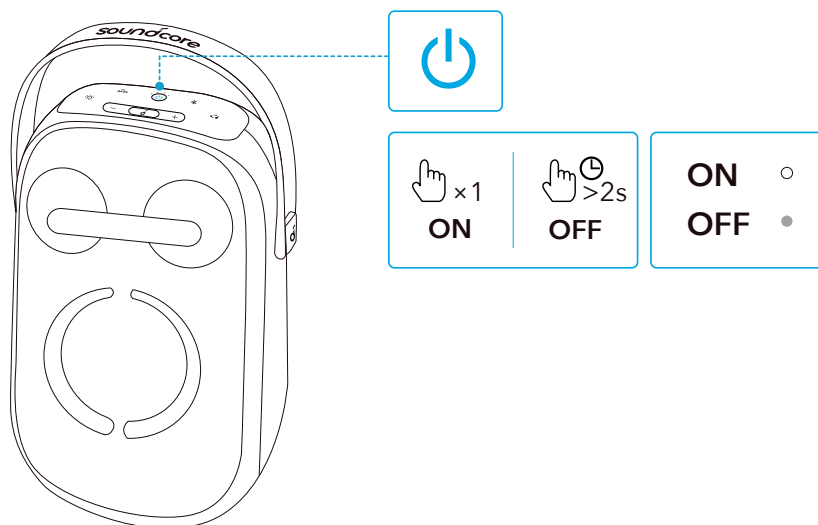

	Pulsar una vez	Encendido
	Blanco fijo	
	Mantener pulsado durante 2 segundos	Apagado
	Luz apagada	



El altavoz se apagará automáticamente pasados 20 minutos si no se conecta ningún dispositivo.

Uso del altavoz

Modo Bluetooth

Este altavoz permite reproducir música a través de dispositivos compatibles con Bluetooth.

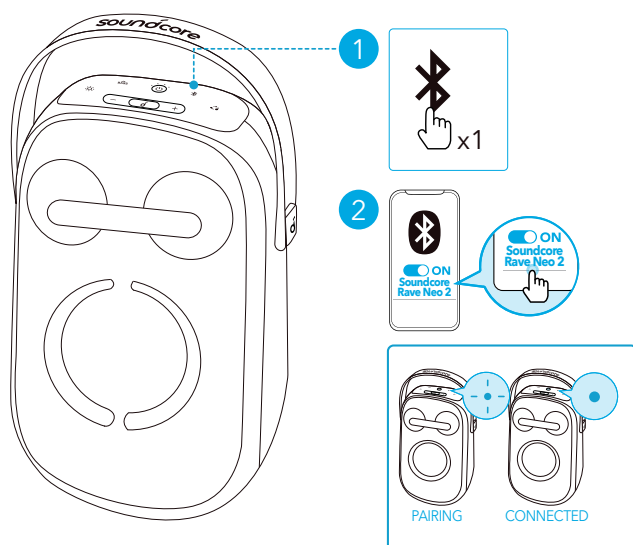

	Pulsar	Acceder al modo de emparejamiento Bluetooth
	Azul intermitente	Emparejamiento Bluetooth
	Azul fijo	Bluetooth conectado



- Este altavoz se puede emparejar con 2 dispositivos móviles a través de Bluetooth. Para emparejarlo con otro dispositivo Bluetooth, pulse una vez el botón de Bluetooth o vuelva a activar el modo de emparejamiento por Bluetooth.
- El altavoz solo puede reproducir la música de un dispositivo móvil simultáneamente. Para reproducir el audio de otro dispositivo conectado, primero pare el dispositivo que esté activo actualmente.

- Cada vez que encienda el altavoz, se conectará automáticamente al último dispositivo conectado, si se encuentra dentro del alcance de Bluetooth. Si no, pulse el botón Bluetooth para activar el modo de emparejamiento Bluetooth.

Modo True Wireless Stereo (TWS)

Para ofrecer un sonido estéreo, se pueden emparejar dos altavoces Rave Neo 2 idénticos. Ambos altavoces pueden reproducir el mismo audio (uno en el canal izquierdo y el otro en el canal derecho).

1. Conecte uno de los dos altavoces al dispositivo Bluetooth.
2. En ambos altavoces, mantenga pulsado el botón Bluetooth durante al menos 2 segundos para acceder al modo de emparejamiento TWS.

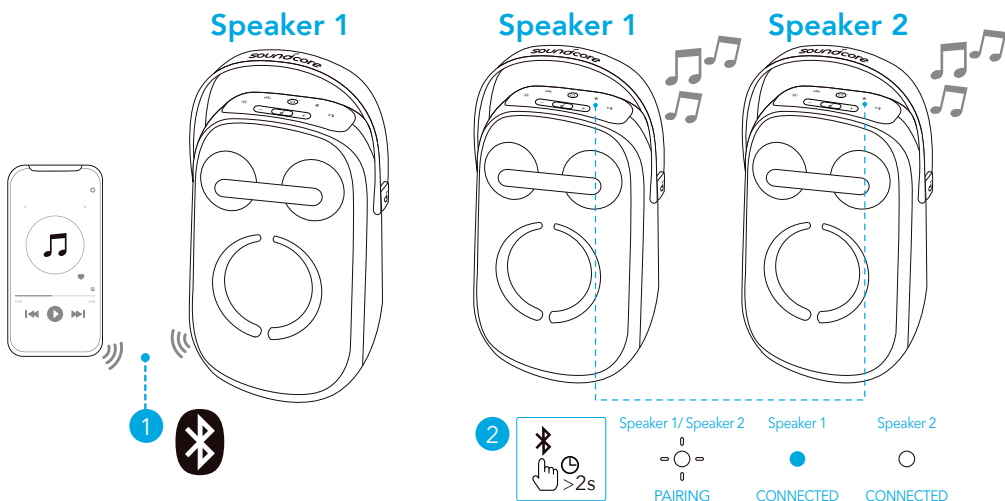

	Manténgalo pulsado durante al menos 2 segundos	Acceder al modo de emparejamiento TWS
	Blanco intermitente	Emparejamiento de TWS
	Azul fijo (Altavoz 1)	TWS conectado
	Blanco fijo (Altavoz 2)	



Para salir del modo TWS, mantenga pulsado el botón de Bluetooth durante al menos 2 segundos.

Modo PartyCast

Puede conectar de forma inalámbrica hasta 100 altavoces Rave Neo 2 idénticos.

1. Conecte el altavoz Rave Neo 2 con su smartphone o tableta como Altavoz 1.
2. Pulse el botón PartyCast una vez en el Altavoz 1 y en todos los altavoces adicionales para activar al modo de emparejamiento. Al conectarlos, escuchará un sonido de aviso.

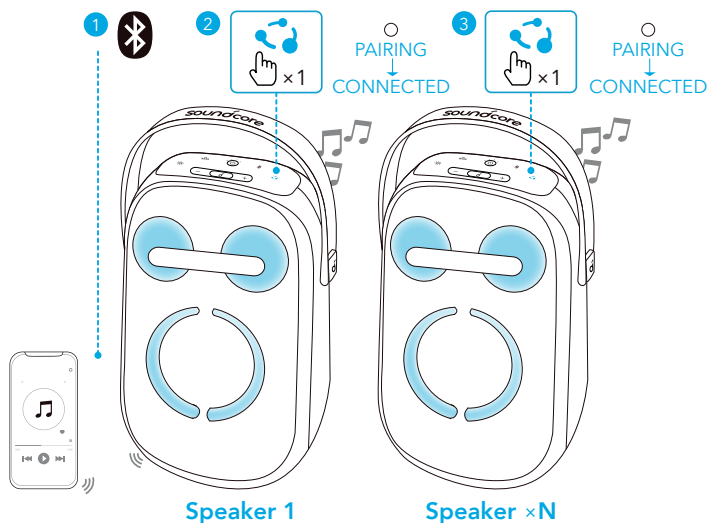

	Pulsar una vez	Acceder al modo de emparejamiento PartyCast
	Blanco fijo	Emparejamiento PartyCast en curso
		PartyCast conectado



- La tecnología PartyCast 2.0 puede sincronizar sonido estéreo y es compatible con PartyCast 1.0. Cualquier altavoz Rave Neo 2 puede conectarse a un altavoz compatible con PartyCast 1.0.
- Para salir del modo PartyCast, pulse una vez el botón PartyCast en cualquier altavoz Rave Neo 2.

Modo AUX/USB

Conecte un cable de audio de 3,5 mm o inserte un dispositivo de almacenamiento USB.

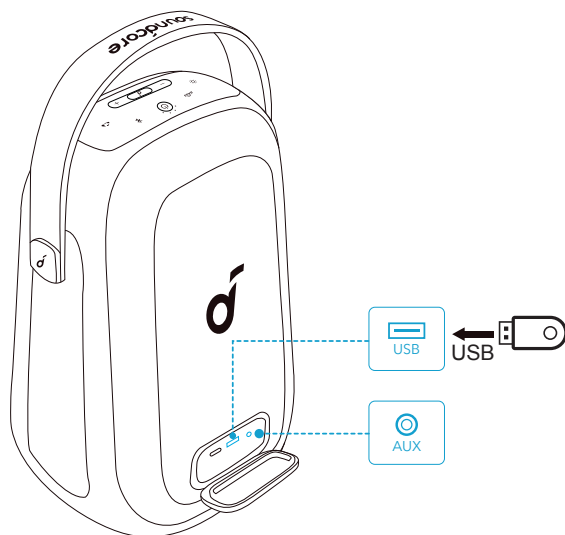

Al utilizar el modo AUX, puede controlar la reproducción de audio a través del dispositivo conectado.

Controles de los botones

🎵		
♫	Pulsar una vez	Reproducir/Pausar
♫	Pulsar dos veces	Canción siguiente
♫	Pulsar tres veces	Canción anterior
-/+	Pulsar o mantener pulsado	Ajustar el volumen
BASS	Pulsar una vez	Activar/Desactivar BassUP

Restablecer

Mantenga pulsados simultáneamente los botones Bluetooth y Volumen + durante al menos 4 segundos para restablecer el altavoz.

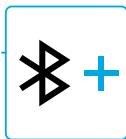
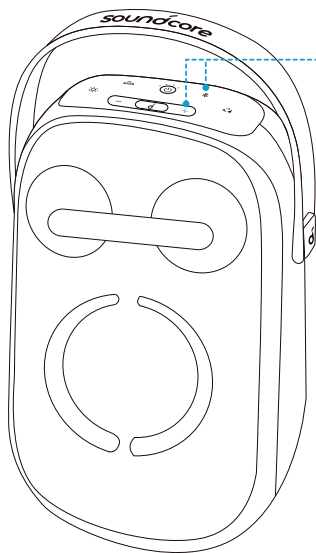

Efectos luminosos

Descargue la aplicación Soundcore para comprobar todos los modos de luz disponibles.

- Apasionado como el fuego
- Colorido
- Enérgica juventud
- Noche loca
- Cálido y romántico
- Agua fluida
- Salto

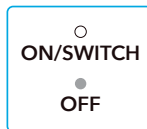
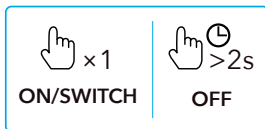
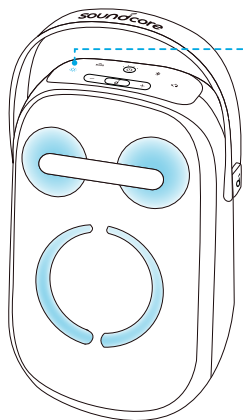

Aplicación Soundcore

Descargue la aplicación Soundcore para disfrutar de una mejor experiencia.

Información del producto: compruebe el nombre del producto y la versión de software, o lea el manual del usuario.

Actualización de firmware: cuando se detecte una nueva versión de firmware, recibirá una notificación al conectar el altavoz con la aplicación.

Estado de la batería: indica el nivel de batería restante del altavoz.

Control de volumen: ajuste el nivel de volumen mediante la aplicación sin pulsar los botones del altavoz.

Ajustes de EQ: existen 6 ajustes de EQ entre los que puede elegir en la aplicación para mejorar el sonido mientras disfruta de música de diferentes estilos.

- **Firma de Soundcore:** modo EQ normal con sonido bien equilibrado.
- **Voz:** las voces se perciben de forma más definida que el resto de sonidos ambientales.
- **Mejora de agudos:** mejora en las frecuencias altas.
- **Equilibrado:** no se realizan mejoras en sonidos de frecuencias altas o bajas.
- **Personalizado:** elija los ajustes de EQ en la aplicación para adaptarlos según sus preferencias.
- **BassUp:** active BassUp para mejorar los sonidos de frecuencias bajas.

Elegir tiempo de apagado automático: indique el tiempo de apagado automático (5/10/20/60 minutos, 20 minutos de forma determinada) y el altavoz se apagará automáticamente cuando haya transcurrido el tiempo establecido.

Mensaje de voz: silencie o restablezca el mensaje de voz al encender o apagar el altavoz.

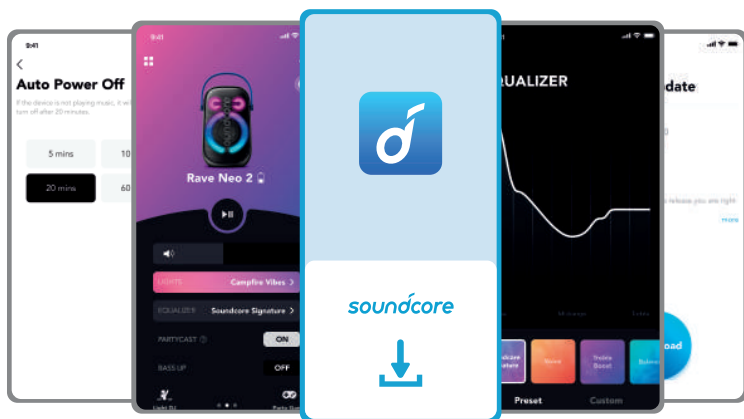
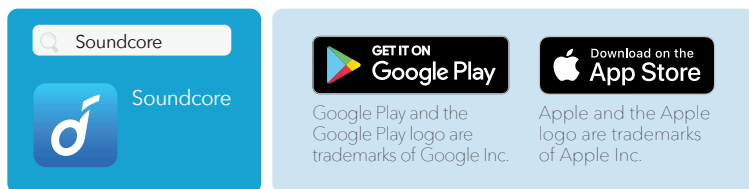

Especificaciones

Las especificaciones están sujetas a cambios sin previo aviso.

Entrada de alimentación de CC	5 V $\overline{\text{---}}$ 3 A
Capacidad de la batería	4900 mAh/7,2 V
Salida USB	5 V $\overline{\text{---}}$ 2,1 A
Potencia de salida de audio	80 W
Tiempo de carga	5,5 horas
Tiempo de reproducción (varía en función del nivel de volumen y el contenido de la música)	Hasta 18 horas
Clasificación de resistencia al agua	IPX7
Versión de Bluetooth	5.3
Alcance de Bluetooth	100 m
Formato de audio USB	.mp3

Esittely

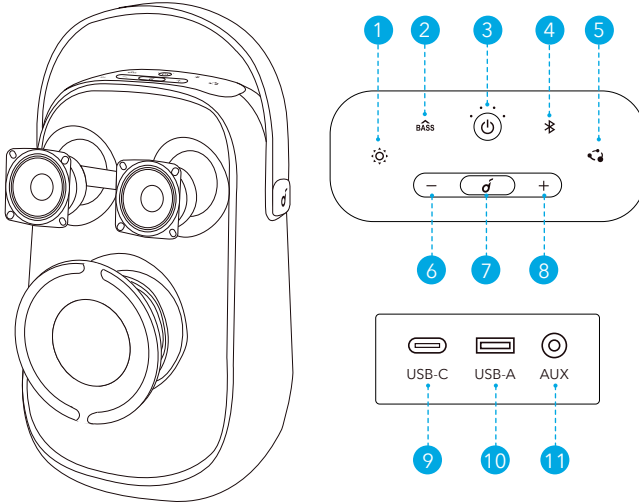

1. Valotila
2. Basso ylös
3. Virransyöttö
4. Bluetooth
5. PartyCast
6. Äänvoimakkuuden vähennys
7. Toista/keskeytä
8. Äänvoimakkuuden lisäys
9. USB-C tämän laitteen latausta varten
10. USB-A USB-toistoon ja muiden laitteiden latausta varten
11. AUX

LATAAMINEN

Lataa kaiuttimet

Lataa tämä kaiutin täysin ennen ensimmäistä käyttökertaa. Tämä pidentää kiinteän akun käyttöikää.

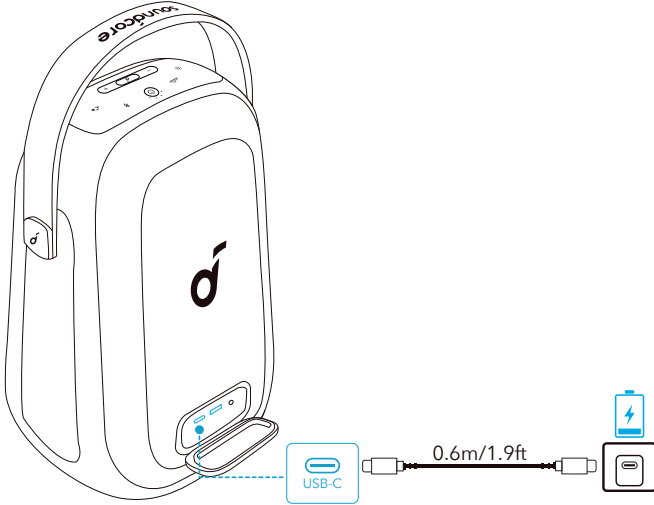

	Akkutaso <25%
	Akkutaso 25-50 %
	Akkutaso 51-75 %
	Akkutaso 76-99 %
	Ladattu täyteen

Tarkista akkutaso

	Akkutaso <10 %
	Akkutaso 10-25 %
	Akkutaso 26-50 %
	Akkutaso 51-75 %
	Akkutaso 76-100 %

Lataa USB-laitteesi

Lataa USB-laitteesi USB-portista.

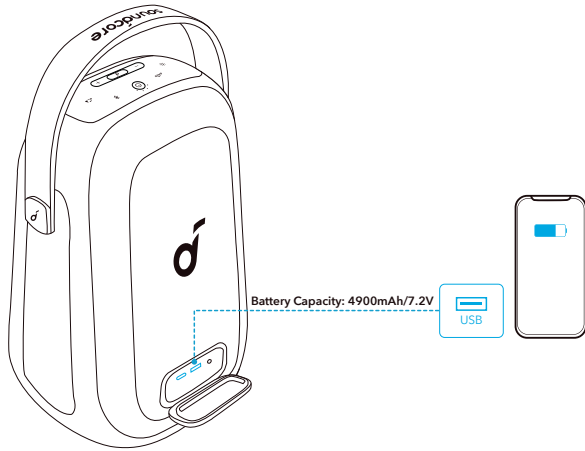

Virta päälle/pois

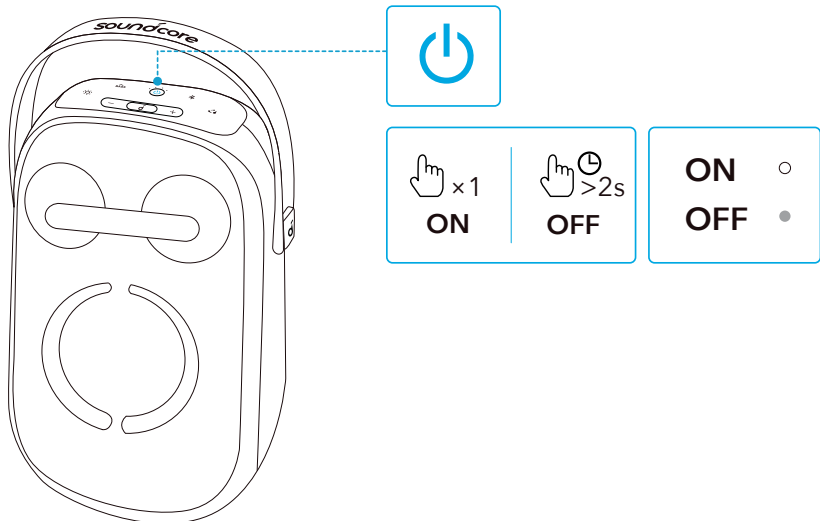

	Paina kerran	Virta päälle
	Tasaisen valkoinen	
	Paina kaksi sekuntia	Virta pois
	Valo sammuksissa	



Tämä kaiutin sammuu automaattisesti 20 minuutin kuluttua, jos laitteita ei ole yhdistettynä siihen.

Kaiuttimen käyttö

Bluetooth-tila

Tällä kaiuttimella voit kuunnella musiikkia Bluetooth-laitteista.

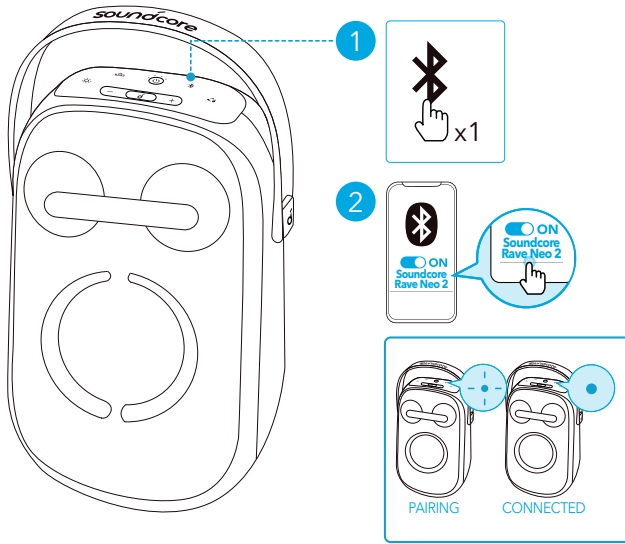

	Paina	Siirry Bluetooth-pariliitostilaan
	Vilkkuu sinisenä	Bluetooth-pariliitos
	Tasaisen sininen	Bluetooth yhdistetty



- Tämä kaiutin voi muodostaa laiteparin Bluetoothilla kahden mobiililaitteen kanssa. Jos haluat muodostaa laiteparin muiden Bluetooth-laitteiden kanssa, palaa Bluetooth-pariliitostilaan painamalla Bluetooth-painiketta kerran.
- Tämä kaiutin voi toistaa musiikkia vain yhdeltä mobiililaitteelta kerrallaan. Jos haluat toistaa toisella liitetyllä laitteella, keskeytä toisto ensin aktiivisessa laitteessa.
- Kun kytket virran kaiuttimeen, se muodostaa yhteyden viimeksi yhdistettyyn laitteeseesi, mikäli kyseinen laite on käytettävissä Bluetooth-kantaman alueella.

Jos ei ole, siirry Bluetooth-parinmuodostustilaan painamalla Bluetooth-painiketta.

TWS (True Wireless Stereo) -tila

Kaksi identtistä Rave Neo 2 -kaiutinta voivat muodostaa laiteparin ja tuottaa stereoääntä. Molemmat kaiuttimet voivat toistaa samaa ääntä - yksi vasenta kanavaa (V) ja toinen oikeaa kanavaa (O).

1. Yhdistä kumpi tahansa kaiutin Bluetooth-laitteeseen.
2. Paina molemmissa kaiuttimissa Bluetooth-painiketta vähintään 2 sekuntia siirtyäksesi TWS-parinmuodostustilaan.

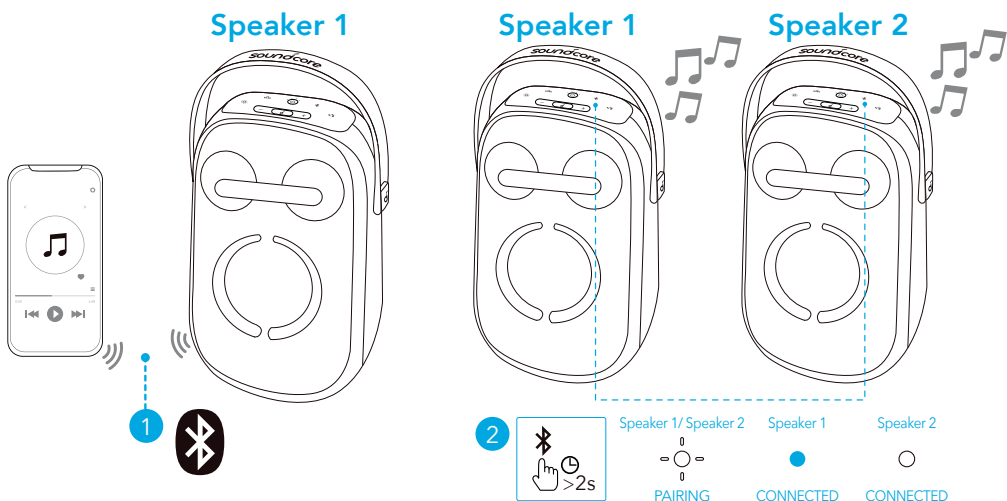

	Paina vähintään kahden sekunnin ajan	Siirry TWS-parinmuodostustilaan
	Vilkkuu valkoisena	TWS-pariliitos
	Palaa sinisenä (kaiutin 1)	TWS yhdistetty
	Palaa valkoisena (kaiutin 2)	





Voit poistua TWS-tilasta painamalla Bluetooth-painiketta vähintään kahden sekunnin ajan.

PartyCast-tila

Voit yhdistää langattomasti jopa 100 identtistä Rave Neo 2 -kaiutinta.

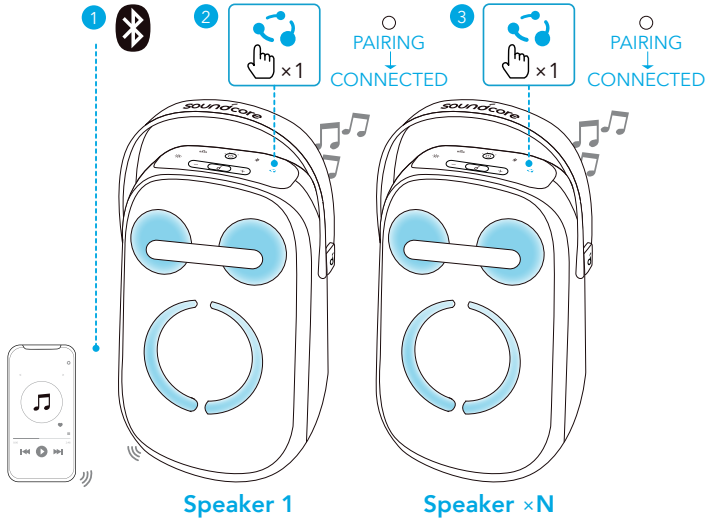
1. Liitä Rave Neo 2 -kaiutin älypuheliimeen tai tablettiin kaiuttimeksi 1.
2. Paina PartyCast-painiketta kerran kaiuttimessa 1 ja kaikissa lisäkaiuttimissa siirtyäksesi pariliitostilaan. Kun yhdistäminen onnistui, kuulet kehoitteen.



	Paina kerran	Siirry PartyCast-parinmuodostustilaan
	Tasaisen valkoinen	PartyCast-parinmuodostus
		PartyCast yhdistetty



- PartyCast 2.0 -teknologia voi synkronoida stereoäänen ja on PartyCast 1.0 -yhteensopiva. Mikä tahansa Rave Neo 2 -kaiutin voidaan liittää kaiuttimeen, jossa on PartyCast 1.0 -tuki.
- Poistu PartyCast-tilasta painamalla PartyCast-painiketta kerran missä tahansa Rave Neo 2 -kaiuttimessa.

AUX/USB-tila

Liitä 3,5 mm:n äänikaapeli tai kytke USB-tallennuslaite.

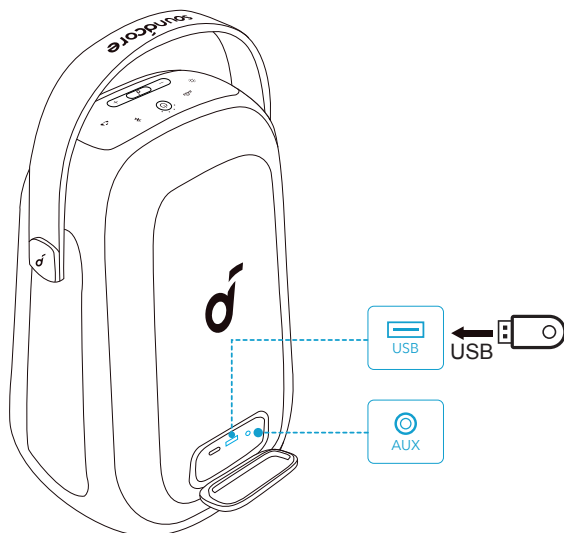

AUX-tilassa voit ohjata äänentoistoa yhdistetyn laitteen kautta.

Painikeohjaimet

🎵		
♫	Paina kerran	Toista/keskeytä
♫	Paina kahdesti	Seuraava kappale
♫	Paina kolmasti	Edellinen kappale
-/+	Paina tai paina ja pidä	Säädä äänenvoimakkuutta
BASS	Paina kerran	Kytke BassUp päälle/pois

Nollaaminen

Nollaa kaiutin pitämällä Bluetooth-painiketta ja äänenvoimakkuuden lisäspainiketta painettuina samanaikaisesti vähintään neljän sekunnin ajan.

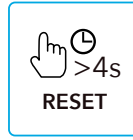
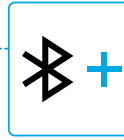
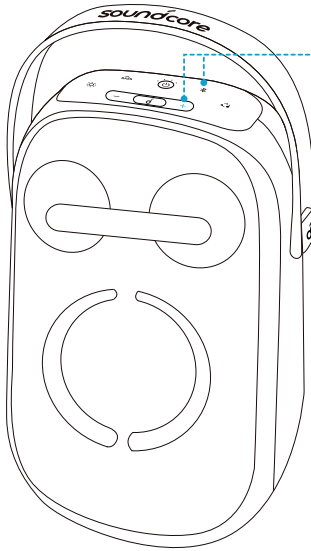

Valotehosteet

Lataa Soundcore-sovellus, niin voit tutustua kaikkiin käytettävissä oleviin valotiloihin.

- Campfire Vibes
- Neon Night
- Spring Break
- Euphoric Dance
- Romantic Stroll
- Flow
- Party

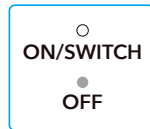
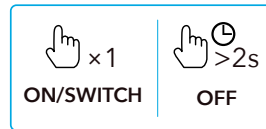
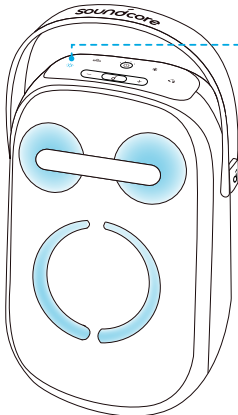

Soundcore-sovellus

Lataa Soundcore-sovellus parantaaksesi käyttökokemustasi.

Tuotetiedot: Tarkista tuotteesi nimi ja ohjelmistoversio tai lue käyttöopas.

Laiteohjelmiston päivitys: Saat ilmoituksen, kun laiteohjelmistosta löytyy uusi versio, kun yhdistät kaiuttimen sovellukseen.

Akun tila: Ilmoittaa kaiuttimen jäljellä olevan akkutason.

Äänenvoimakkuuden säätö: Säädä äänenvoimakkuustasoa sovelluksesta painamatta kaiuttimen painikkeita.

Taajuuskorjaimen asetukset: Voit mukauttaa kuuntelukokemuksesi eri musiikkityylejä varten valitsemalla sovelluksen kuudesta taajuuskorjainasetuksesta.

- **Soundcore Signature:** Normaali taajuuskorjaintila tasapainoisella äänellä.
- **Puheääni:** Puhe kuuluu selkeämmin kuin muut ympäristöään.
- **Diskanttitehoste:** Korkeita taajuuksia tehostetaan.
- **Tasapaino:** Ei tehostusta korkeille eikä matalille taajuuksille.
- **Mukautettu:** Mukauta taajuuskorjainasetus sinulle sopivaksi sovelluksessa.
- **BassUp:** Kytke BassUp päälle tehostaaksesi matalataajuuksisia ääniä.

Automaattinen virrankatkaisuasetus: Voit asettaa automaattisen virrankatkaisuajan (5/10/20/60 minuutiksi, oletusarvoisesti 20 min uuttia). Kaiutin sammuu automaattisesti, kun asetettu aika on kulunut.

Äänikehote: Mykistä tai palauta äänikehote käynnistettäessä/sammutettaessa.

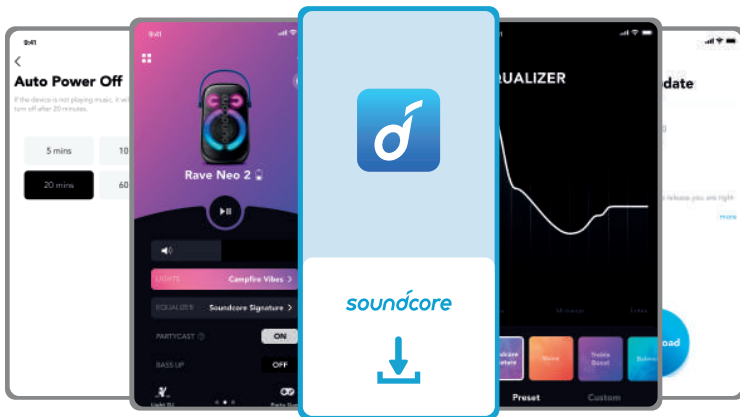
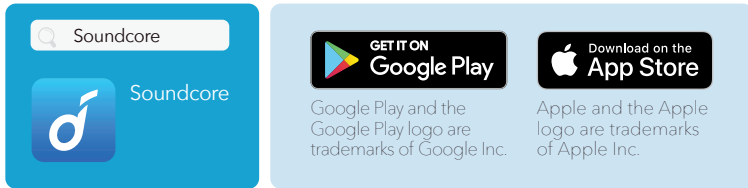

Tekniset tiedot

Tekniset tiedot voivat muuttua ilman erillistä ilmoitusta.

Tasavirtatulo	5 V $\overline{\text{---}}$ 3 A
Akun kapasiteetti	4900 mAh / 7,2 V
USB -lähtö	5 V $\overline{\text{---}}$ 2,1 A
Ääniteho	80 W
Latausaika	5,5 tuntia
Toisto-aika (riippuu äänenvoimakkuudesta ja musiikkisisällöstä)	Enintään 18 tuntia
Vesitiiviystaso	IPX7
Bluetooth-versio	5.3
Bluetoothin kantomatka	100 m
USB-audiomuoto	.mp3

Aperçu

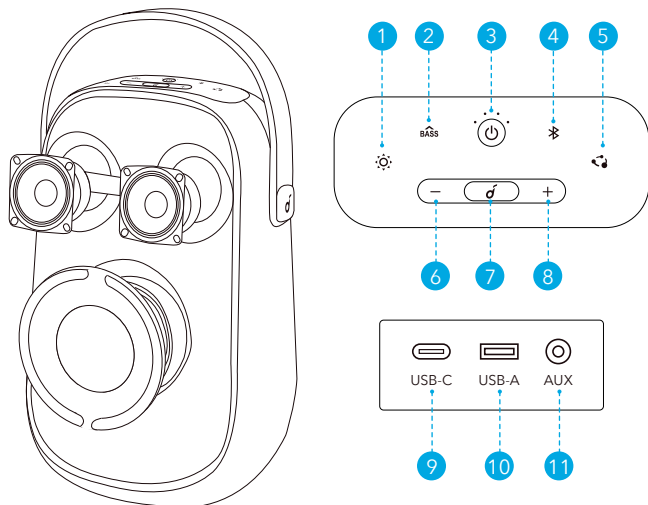

1. Mode d'éclairage
2. BassUp
3. Alimentation
4. Bluetooth
5. PartyCast
6. Volume Bas
7. Lecture/pause
8. Volume Haut
9. USB-C pour charge
10. USB-A pour lecture et recharge par USB
11. AUX

En charge

Chargez vos enceintes

Chargez entièrement l'enceinte lors de sa première utilisation pour prolonger la durée de vie de la batterie intégrée.

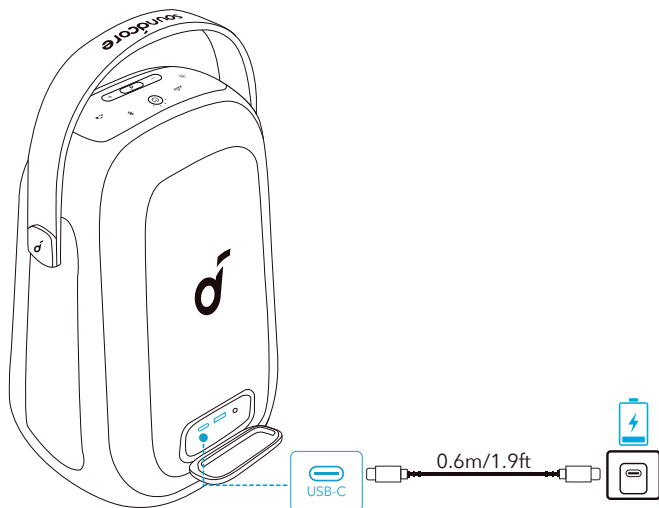

	Niveau de batterie < 25 %
	Niveau de batterie 25 à 50 %
	Niveau de batterie 51 à 75 %
	Niveau de batterie 76 à 99 %
	Chargement terminé

Vérifier niveau de batterie

	Niveau de batterie < 10 %
	Niveau de batterie 10 à 25 %
	Niveau de batterie 26 à 50 %
	Niveau de batterie 51 à 75 %
	Niveau de batterie 76 à 100 %

Chargez vos appareils USB

Chargez vos appareils USB via le port USB.

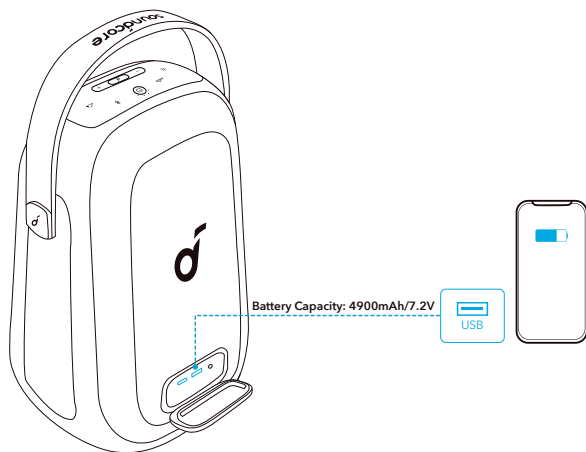

Mise sous/hors tension

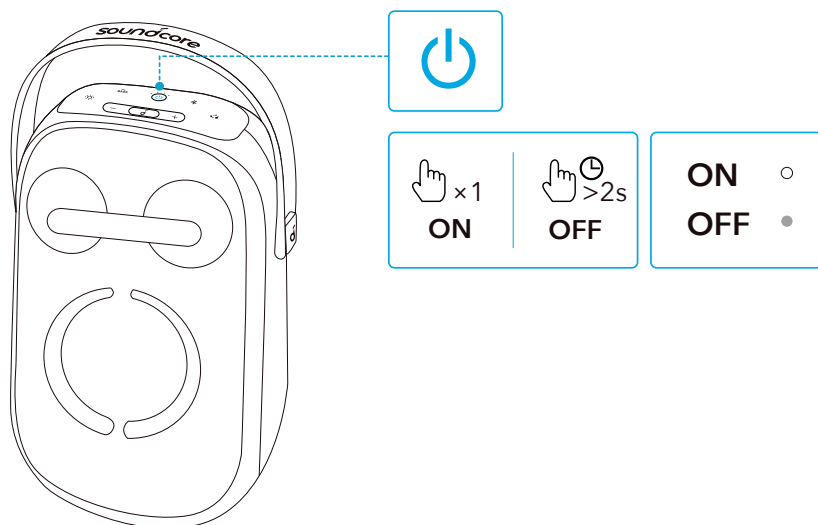

	Appuyer une fois	En marche
	Blanc fixe	
	Appuyez et maintenez pendant 2 secondes	Éteint
	Lumière éteinte	



Cette enceinte s'éteint automatiquement au bout de 20 minutes si aucun appareil n'est connecté.

Utiliser votre Enceinte

Mode Bluetooth

Cette enceinte vous permet de profiter de la musique via vos appareils compatibles Bluetooth.

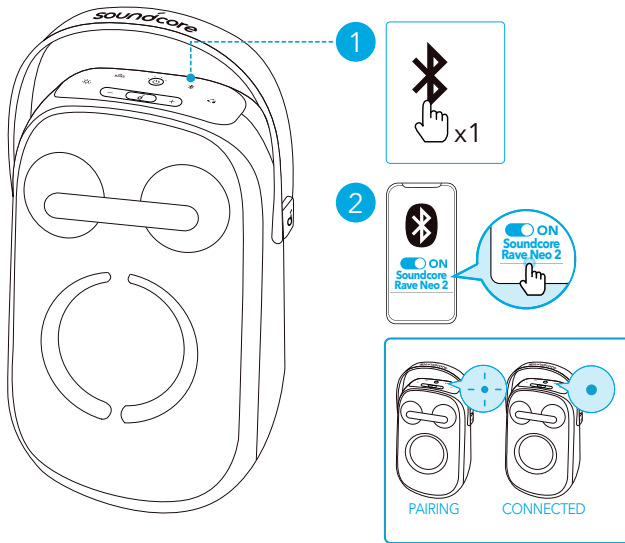

	Appuyez une fois	Entrer en mode de couplage Bluetooth
	bleu clignotant	Couplage Bluetooth
	Bleu fixe	Bluetooth connecté



- Cette enceinte peut être couplée à deux appareils mobiles via Bluetooth. Pour effectuer un couplage avec un autre appareil Bluetooth, appuyez une fois sur le bouton Bluetooth pour repasser en mode de couplage Bluetooth.
- Cette enceinte peut uniquement lire de la musique sur un seul appareil mobile à la fois. Pour lire à partir d'un autre appareil connecté, mettez d'abord en pause l'appareil qui est actuellement actif.
- Chaque fois que vous allumez votre enceinte, elle se connecte

automatiquement à votre dernier appareil connecté, si elle est disponible dans la portée Bluetooth. Sinon, appuyez sur le bouton Bluetooth pour accéder au mode de couplage Bluetooth.

Mode TWS (True Wireless Stereo)

Deux enceintes Rave Neo 2 identiques peuvent être couplées l'une à l'autre pour un son stéréo. Les deux enceintes peuvent lire le même son (l'une comme canal L et l'autre comme canal R).

1. Connectez l'une ou l'autre des enceintes avec votre appareil Bluetooth.
2. Sur les deux enceintes, appuyez sur le bouton Bluetooth et maintenez-le enfoncé pendant au moins 2 secondes pour passer en mode de couplage TWS.

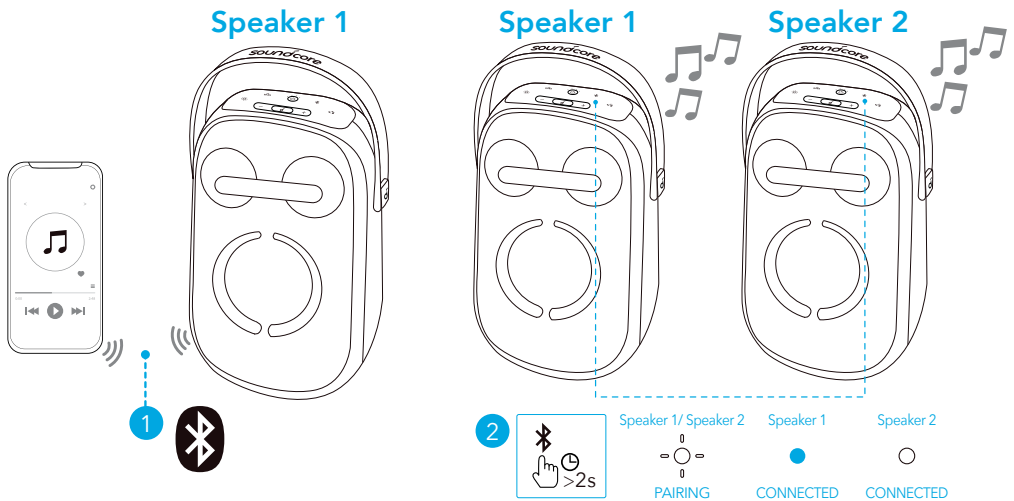

	Maintenir enfoncé pendant au moins 2 secondes	Passer en mode de couplage TWS
	Blanc clignotant	Couplage TWS
	Bleu fixe (Enceinte 1)	TWS connecté
	Blanc fixe (Enceinte 2)	





Pour quitter le mode TWS, maintenez enfoncé le bouton Bluetooth pendant au moins 2 secondes.

Mode PartyCast

Vous pouvez connecter sans fil jusqu'à 100 enceintes Rave Neo 2 identiques entre elles.

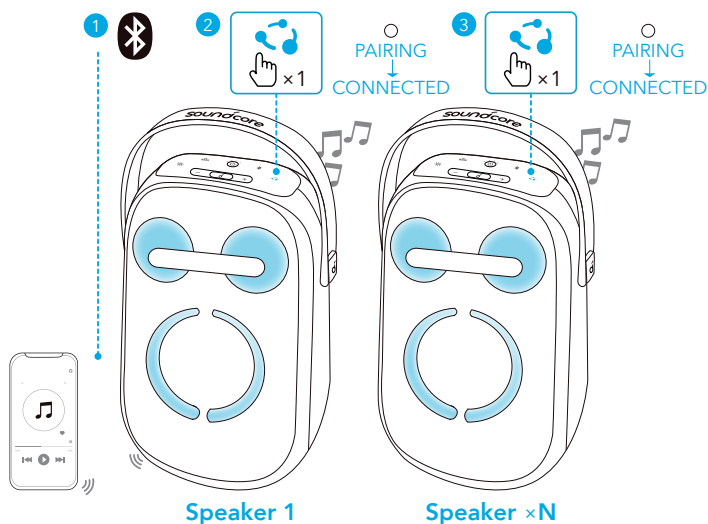
1. Connectez une enceinte Rave Neo 2 à votre smartphone ou tablette comme Enceinte 1.
2. Appuyez une fois sur le bouton PartyCast de l'Enceinte 1 et de toutes les enceintes supplémentaires pour passer en mode de couplage. Une fois la connexion réussie, vous entendrez un message d'invite.



	Appuyer une fois	Passer en mode de couplage PartyCast
	Blanc fixe	Couplage PartyCast PartyCast connecté



- La technologie PartyCast 2.0 permet de synchroniser le son stéréo et est compatible avec la technologie PartyCast 1.0. Toute enceinte Rave Neo 2 peut se connecter avec une enceinte prenant en charge PartyCast 1.0.
- Pour quitter le mode PartyCast, appuyez une fois sur le bouton PartyCast de n'importe quelle enceinte Rave Neo 2.

Mode AUX/USB

Branchez un câble audio de 3,5 mm ou insérez un périphérique de stockage USB.

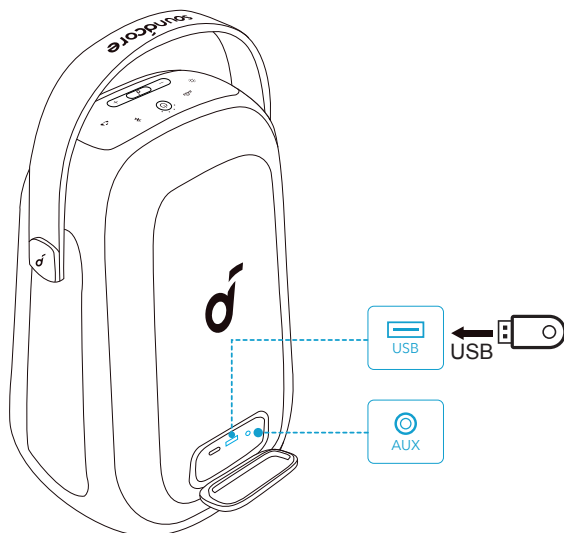

Lorsque vous utilisez le mode AUX, contrôlez la lecture audio via l'appareil connecté.

Boutons de commande

🎵		
♫	Appuyer une fois	Lecture/pause
♫	Appuyer deux fois	Piste suivante
♫	Appuyez trois fois	Piste précédente
-/+	Appuyer ou maintenir enfoncé	Régler le volume
BASS	Appuyer une fois	Activer/désactiver BassUp

Réinitialisation

Appuyez simultanément sur le bouton Bluetooth et le bouton d'augmentation du volume pendant au moins 4 secondes pour réinitialiser l'enceinte.

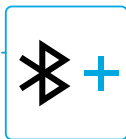
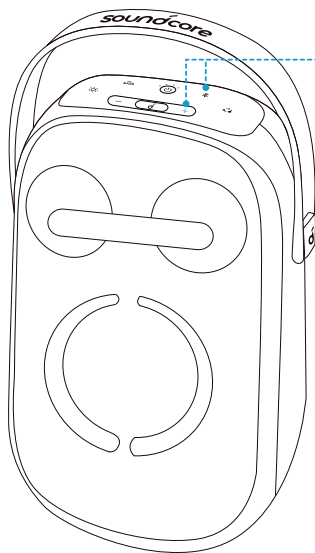

Effets lumineux

Téléchargez l'application Soundcore pour vérifier tous les modes d'éclairage disponibles.

- Passionné comme le feu
- Coloré
- Jeunesse vibrante
- Nuit folle
- Chaleureux et romantique
- Eau qui coule
- Sauter

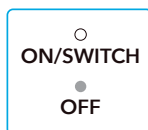
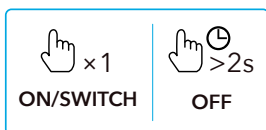
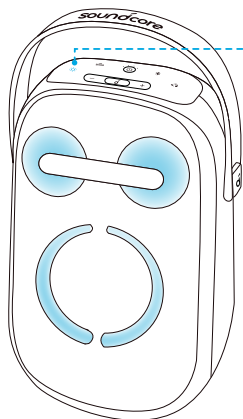

Application Soundcore

Téléchargez l'application Soundcore pour profiter d'une expérience encore meilleure.

Informations sur le produit : vérifiez le nom du produit et la version du logiciel, ou lisez le manuel d'utilisation.

Mise à jour du micrologiciel : quand vous connectez l'enceinte à l'application, un message vous informe lorsqu'une nouvelle version du micrologiciel est détectée.

Niveau de batterie : indique l'autonomie restante de votre enceinte.

Contrôle du volume : réglez le volume sonore via l'application sans avoir à appuyer sur les boutons de l'enceinte.

Paramètres de l'égaliseur : vous pouvez choisir parmi 6 paramètres d'égaliseur au sein de l'application pour optimiser votre expérience selon le genre musical.

- **Soundcore Signature :** mode d'égaliseur normal offrant un son bien équilibré.
- **Voix :** entendez les voix plus distinctement que les autres sons environnants.
- **Amplification des aigus :** accentue les hautes fréquences.
- **Équilibré :** aucune amplification des sons de haute et basse fréquences.
- **Personnalisé :** personnalisez le réglage de l'égaliseur à votre convenance dans l'application.
- **BassUp :** activez BassUp pour amplifier les sons de basse fréquence.

Définir un délai de mise hors tension automatique : définissez un délai (5/10/20/60 minutes, 20 minutes par défaut) au bout duquel l'enceinte s'éteindra automatiquement.

Invite vocale : coupez ou réactivez l'invite vocale lors de la mise sous/hors tension.

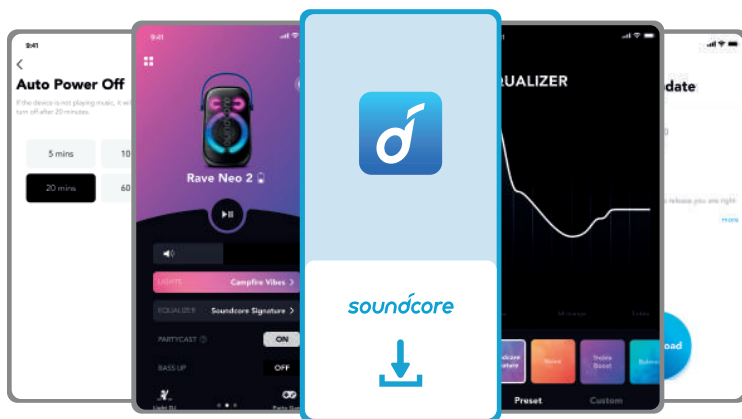
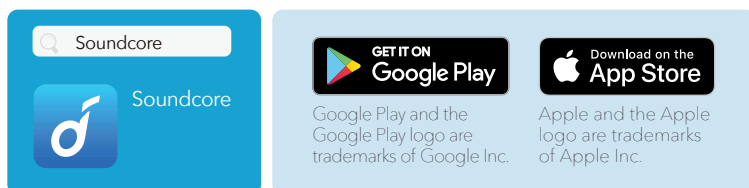

Spécifications

Les spécifications sont susceptibles d'être modifiées sans préavis.

Entrée d'alimentation CC	5 V $\overline{\text{---}}$ 3 A
Capacité de la batterie	4 900 mAh/7,2 V
Sortie USB	5 V $\overline{\text{---}}$ 2,1 A
Puissance de sortie audio	80 W
Temps de charge	5,5 heures
Autonomie (varie en fonction du niveau sonore et du contenu musical)	Jusqu'à 18 heures
Niveau d'étanchéité	IPX7
Version Bluetooth	5.3
Portée Bluetooth	100 m
Format audio USB	.mp3

Descrizione del prodotto

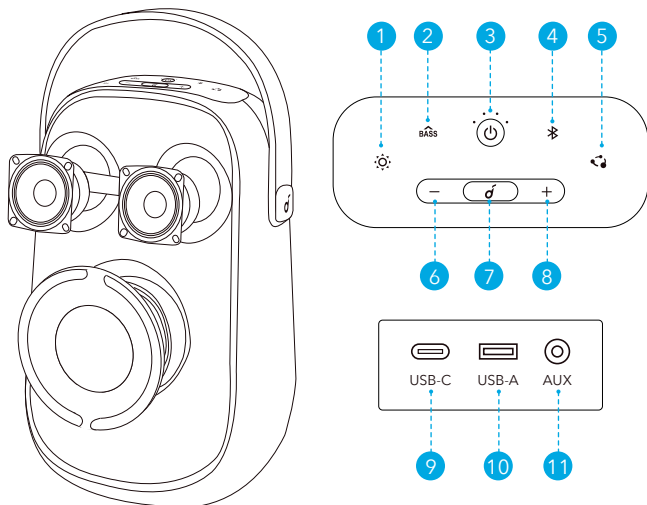

1. Modalità di illuminazione
2. BassUp
3. Potenza
4. Bluetooth
5. PartyCast
6. Riduzione del volume
7. Riproduzione/Pausa
8. Aumento del volume
9. USB-C per la ricarica in entrata
10. USB-A per playback USB e per la ricarica in uscita
11. AUX

Ricarica

Ricarica degli altoparlanti

Prima del primo utilizzo, ricaricare completamente l'altoparlante consente di prolungare la durata della batteria incorporata.

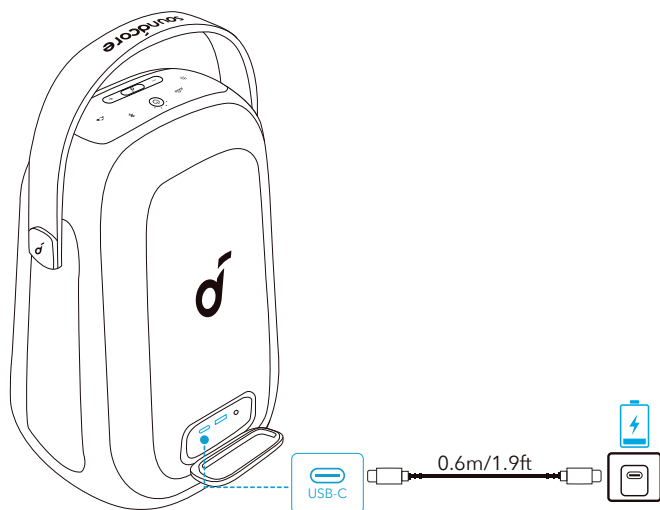

	Livello della batteria < 25%
	Livello della batteria 25% - 50%
	Livello della batteria 51% - 75%
	Livello della batteria 76% - 99%
	Ricarica completata

Controllo livello della batteria

	Livello della batteria < 10%
	Livello della batteria 10% - 25%
	Livello della batteria 26% - 50%
	Livello della batteria 51% - 75%
	Livello della batteria 76% - 100%

Ricarica di dispositivi USB

Ricaricare i dispositivi USB tramite la porta USB.

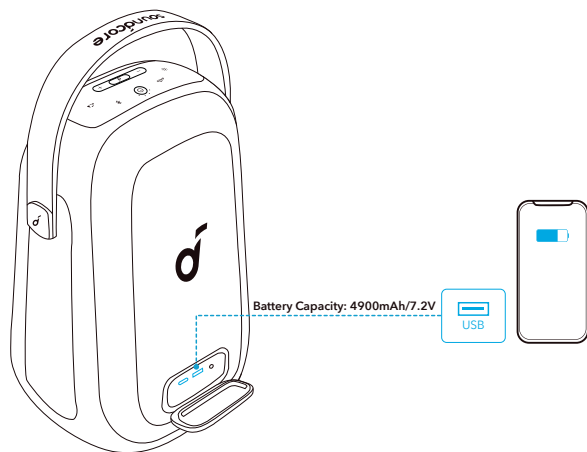

Accensione/Spegnimento

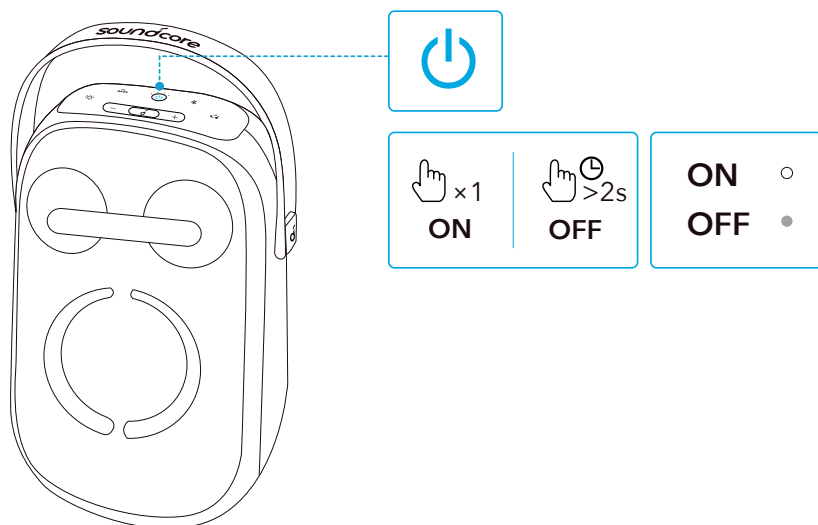

	Premere una volta	Accensione
	Bianco fisso	
	Tenere premuto per 2 secondi	Spegnimento
	Spia spenta	



Questo altoparlante si spegnerà automaticamente dopo 20 minuti se nessun dispositivo è collegato.

Utilizzo dell'altoparlante

Modalità Bluetooth

L'altoparlante consente di ascoltare la musica attraverso i dispositivi Bluetooth.

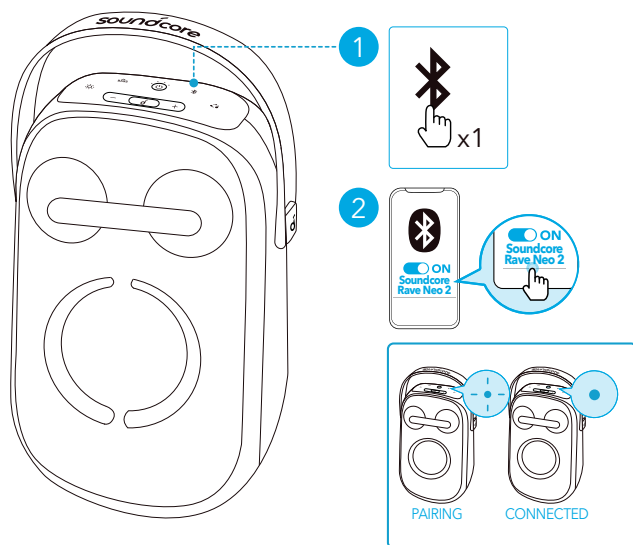

	Premere	Attivare modalità di associazione Bluetooth
	Blu lampeggiante	Associazione Bluetooth
	Blu fisso	Bluetooth connesso



- L'altoparlante consente di associare 2 dispositivi mobili tramite Bluetooth. Per eseguire l'associazione con un altro dispositivo Bluetooth, premere una volta il pulsante Bluetooth per accedere nuovamente alla modalità di associazione Bluetooth.
- L'altoparlante è in grado di riprodurre musica solo su un dispositivo alla volta. Per riprodurre da un altro dispositivo connesso, mettere prima in pausa il dispositivo attivo.

- Ogni volta che si accende l'altoparlante, questo si collegherà automaticamente all'ultimo dispositivo collegato, se disponibile all'interno del raggio Bluetooth. Se ciò non avviene, premere il pulsante Bluetooth per attivare la modalità di associazione tramite Bluetooth.

Modalità TWS (True Wireless Stereo)

Due altoparlanti Rave Neo 2 identici possono associarsi tra loro per produrre audio stereo. Entrambi gli altoparlanti sono in grado di riprodurre lo stesso audio (uno come canale sinistro, l'altro come canale destro).

1. Connettere uno degli speaker con il dispositivo Bluetooth.
2. Su entrambi gli altoparlanti, tenere premuto il pulsante Bluetooth per almeno 2 secondi per accedere alla modalità di associazione TWS.

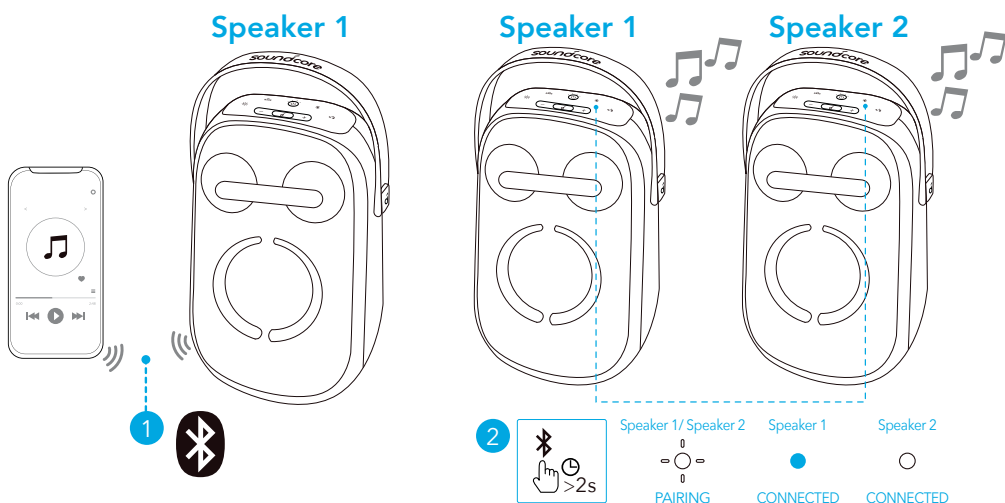

	Tenere premuto per almeno 2 secondi	Entrare nella modalità di associazione TWS
	Bianco lampeggiante	Associazione TWS
	Blu fisso (altoparlante 1)	Connessione TWS effettuata
	Bianco fisso (altoparlante 2)	





Per uscire dalla modalità TWS, tenere premuto il pulsante Bluetooth per almeno 2 secondi.

Modalità PartyCast

È possibile collegare in modalità wireless fino a 100 altoparlanti Rave Neo 2 identici insieme.

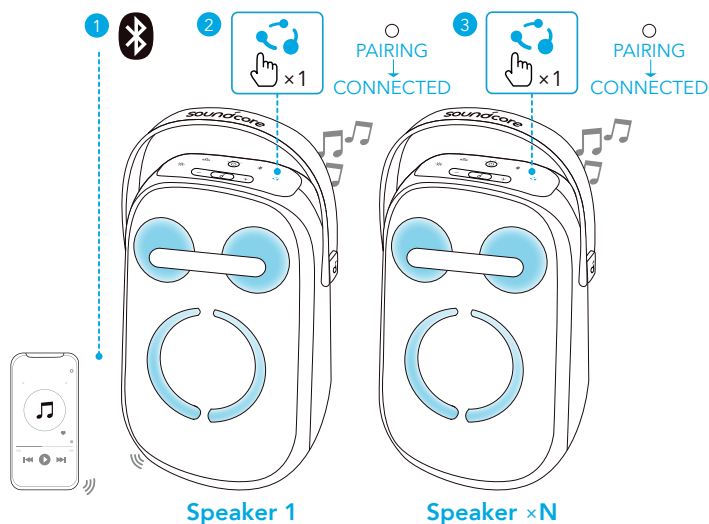
1. Collegare un altoparlante Rave Neo 2 con il proprio smartphone o tablet come altoparlante 1.
2. Premere una volta il pulsante PartyCast sull'altoparlante 1 e su tutti gli altoparlanti aggiuntivi per accedere alla modalità di associazione. Una volta connesso, si sente un messaggio audio.



	Premere una volta	Avvio della modalità di associazione PartyCast
	Bianco fisso	Associazione PartyCast PartyCast associato



- La tecnologia PartyCast 2.0 è in grado di sincronizzare l'audio stereo ed è compatibile con PartyCast 1.0. Qualsiasi altoparlante Rave Neo 2 è in grado di connettersi con un altoparlante che supporta PartyCast 1.0.
- Per uscire dalla modalità PartyCast, premere una volta il pulsante PartyCast su qualsiasi altoparlante Rave Neo 2.

Modalità AUX/USB

Inserire un cavo audio da 3,5 mm o un dispositivo di memorizzazione USB.

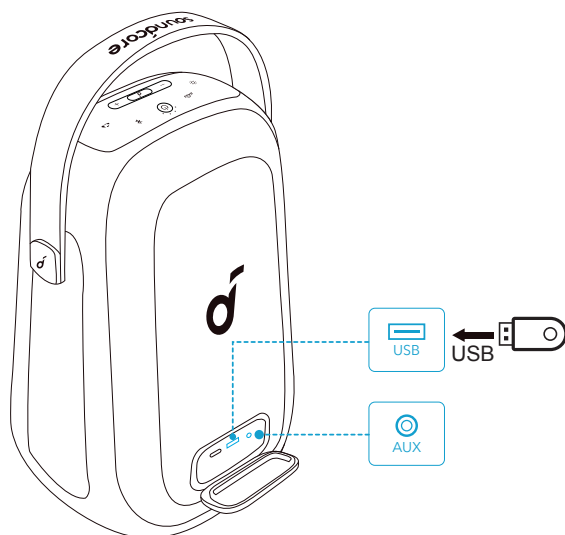

Quando si utilizza la modalità AUX, controllare la riproduzione audio tramite il dispositivo collegato.

Comandi a pulsante

🎵		
♫	Premere una volta	Riproduzione/Pausa
♫	Premere due volte	Brano successivo
♫	Premere tre volte	Brano precedente
-/+	Premere o tenere premuto	Regolare il volume
BASS	Premere una volta	Accensione/Spegnimento BassUp

Reset

Tenere premuti contemporaneamente il pulsante Bluetooth e il pulsante di aumento del volume per almeno 4 secondi per ripristinare l'altoparlante.

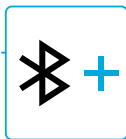
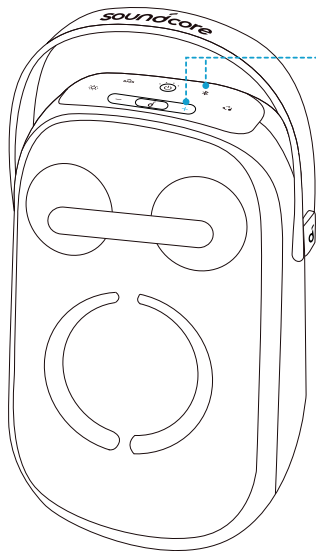

Effetti luce

Scaricare l'app Soundcore per scoprire tutte le modalità di illuminazione disponibili.

- Passione di fuoco
- Colorato
- Vigorosa giovinezza
- Mezzanotte pazzesca
- Caldo e romantico
- Acqua corrente
- Balzo

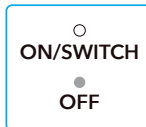
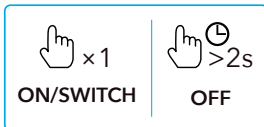
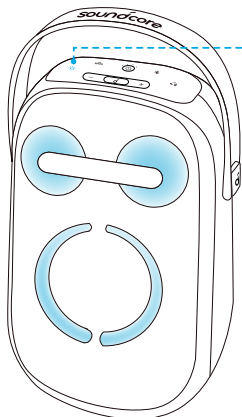

App Soundcore

Per un'esperienza d'utilizzo ottimale del prodotto, scarica l'app Soundcore.

Informazioni sul prodotto: verificare il nome del prodotto e la versione del software o leggere il manuale dell'utente.

Aggiornamento del firmware: l'utente sarà informato quando viene rilevata una nuova versione del firmware al momento della connessione dell'altoparlante all'app.

Stato della batteria: indica il livello di carica residua della batteria dell'altoparlante.

Controllo del volume: regolare il livello del volume tramite l'app senza premere i pulsanti sull'altoparlante.

Impostazioni dell'equalizzatore: è possibile scegliere tra 6 impostazioni dell'equalizzatore presenti nell'app per ottimizzare l'esperienza di ascolto di diversi generi musicali.

- **Firma Soundcore:** modalità EQ normale con suono ben bilanciato.
- **Voce:** le voci si distinguono più chiaramente dagli altri suoni ambientali.
- **Amplificazione alti:** le alte frequenze vengono potenziate.
- **Bilanciato:** nessun potenziamento per i suoni ad alta e bassa frequenza.
- **Personalizza:** personalizzare l'impostazione dell'equalizzazione in base alle proprie esigenze nell'app.
- **BassUp:** attivare BassUp per migliorare il suono a bassa frequenza.

Impostazione del tempo di spegnimento automatico: impostare un tempo di spegnimento automatico (5/10/20/60 minuti, 20 minuti per impostazione predefinita): l'altoparlante si spegnerà automaticamente allo scadere del tempo.

Messaggio vocale: disattivare o ripristinare il messaggio vocale durante l'accensione/lo spegnimento.

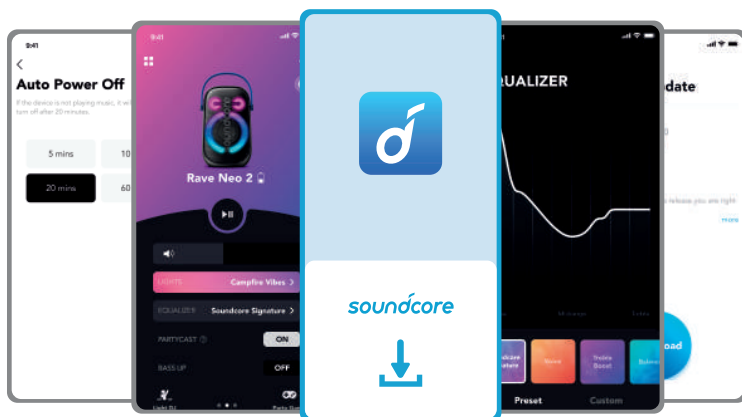
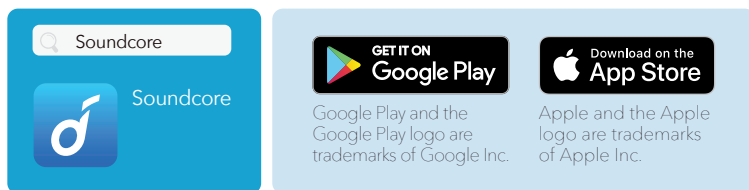

Specifiche

Le specifiche sono soggette a modifiche senza preavviso.

Ingresso alimentazione CC	5 V $\overline{\text{---}}$ 3 A
Capacità della batteria	4.900 mAh/7,2 V
Uscita USB	5 V $\overline{\text{---}}$ 2,1 A
Potenza uscita audio	80 W
Durata della ricarica	5,5 ore
Tempo di riproduzione (varia a seconda del livello del volume e del contenuto musicale)	fino a 18 ore
Livello di impermeabilità	IPX7
Versione Bluetooth	5.3
Raggio Bluetooth	100 m
Formato audio USB	.mp3

In één oogopslag

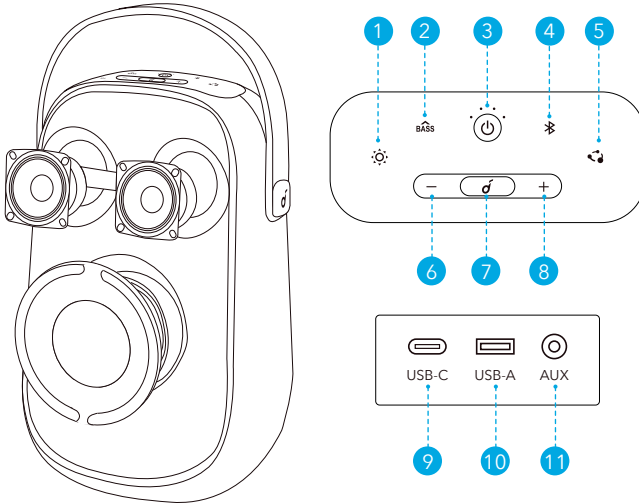

1. Lichtmodus
2. BassUp
3. Vermogen
4. Bluetooth
5. PartyCast
6. Volume omlaag
7. Afspelen/pauzeren
8. Volume omhoog
9. USB-C voor opladen in
10. USB-A-poort voor het afspelen van USB en het opladen van andere apparaten
11. AUX

Opladen

Uw luidspreker opladen

Laad deze luidspreker vóór het eerste gebruik volledig op. Dit verlengt de levensduur van de ingebouwde batterij.

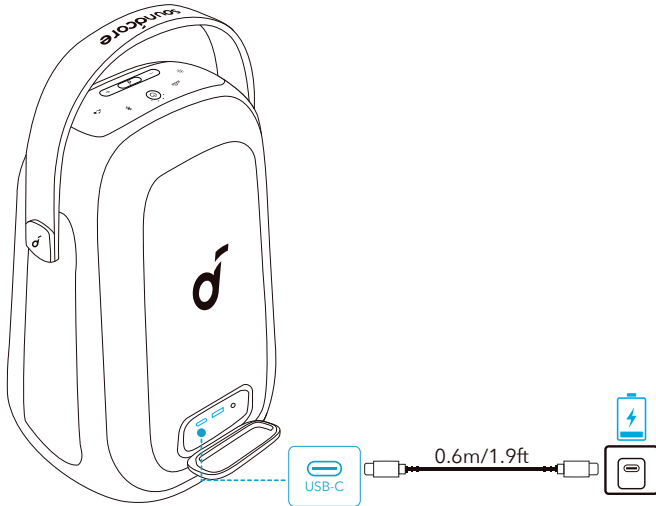

	Batterijniveau <25%
	Batterijniveau 25% - 50%
	Batterijniveau 51% - 75%
	Batterijniveau 76% - 99%
	Volledig opgeladen

Batterijniveau controleren

	Batterijniveau <10%
	Batterijniveau 10% - 25%
	Batterijniveau 26% - 50%
	Batterijniveau 51% - 75%
	Batterijniveau 76% - 100%

Uw USB-apparaten opladen

Uw USB-apparaten via de USB-poort opladen.

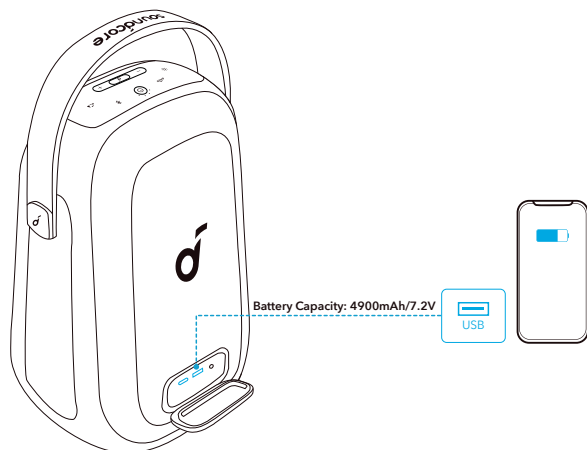

In-/uitschakelen

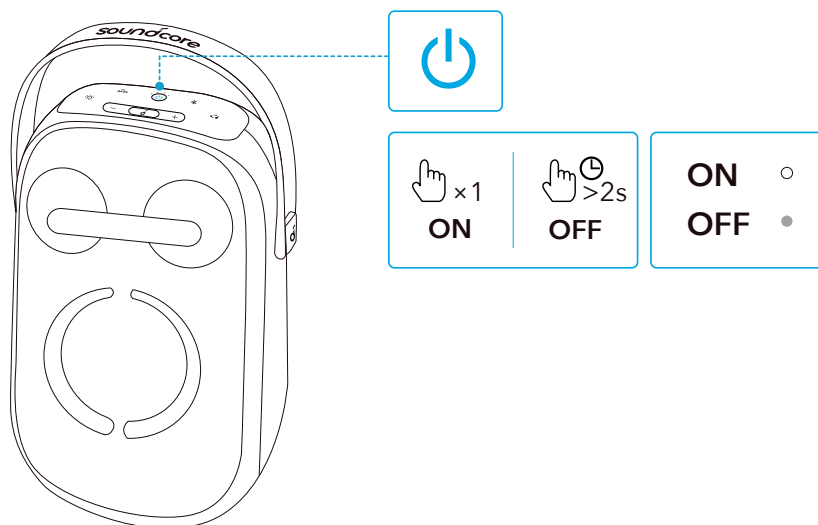

	Eén keer indrukken	Inschakelen
	Brandt wit	
	Twee seconden ingedrukt houden	Uitschakelen
	Lampje uit	



Als er geen apparaat is verbonden, schakelt deze luidspreker zichzelf na twintig minuten uit.

Uw luidspreker gebruiken

Bluetooth-modus

Met deze luidspreker kunt u via uw Bluetooth-apparaten genieten van muziek.

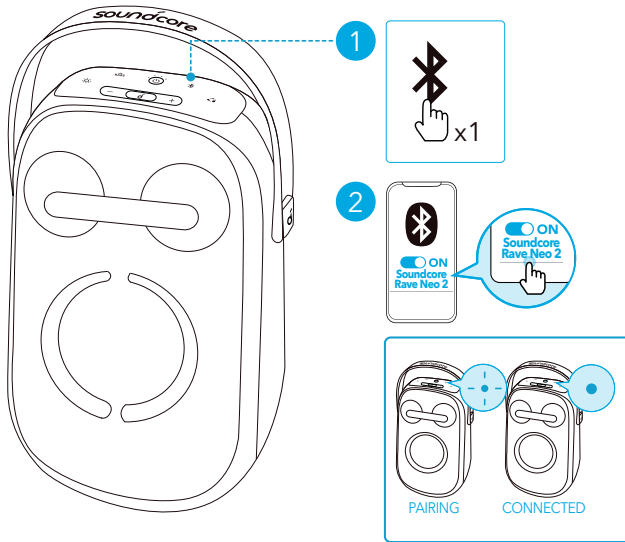

	Druk op de knop	Overschakelen naar de Bluetooth-koppelingsmodus
	Knippert blauw	Koppelen via Bluetooth
	Brandt blauw	Verbonden via Bluetooth



- Deze luidspreker kan met 2 mobiele apparaten koppelen via Bluetooth. Om hem met een ander bluetoothapparaat te koppelen, drukt u de bluetoothknop één keer in; de bluetoothkoppelingsmodus wordt opnieuw geactiveerd.
- Deze luidspreker kan slechts vanaf één mobiel apparaat tegelijk muziek afspelen. Als u wilt afspelen vanaf een ander aangesloten apparaat, pauzeert u eerst het apparaat dat momenteel actief is.
- Elke keer dat u uw luidspreker inschakelt, wordt automatisch verbinding

gemaakt met het laatste verbonden apparaat, mits dit apparaat beschikbaar is binnen het Bluetooth-bereik. Als dit niet het geval is, drukt u op de Bluetooth-knop om over te schakelen naar de Bluetooth-koppelingsmodus.

TWS-modus (True Wireless Stereo)

Twee identieke Rave Neo 2-luidsprekers kunnen met elkaar worden gekoppeld voor stereogeluid. Beide luidsprekers kunnen dezelfde audio weergeven (een als L-kanaal en de ander als R-kanaal).

1. Beide luidsprekers met uw Bluetooth-apparaat verbinden.
2. Houd op beide luidsprekers de Bluetooth-knop minimaal 2 seconden ingedrukt om over te schakelen naar de TWS-koppelingsmodus.

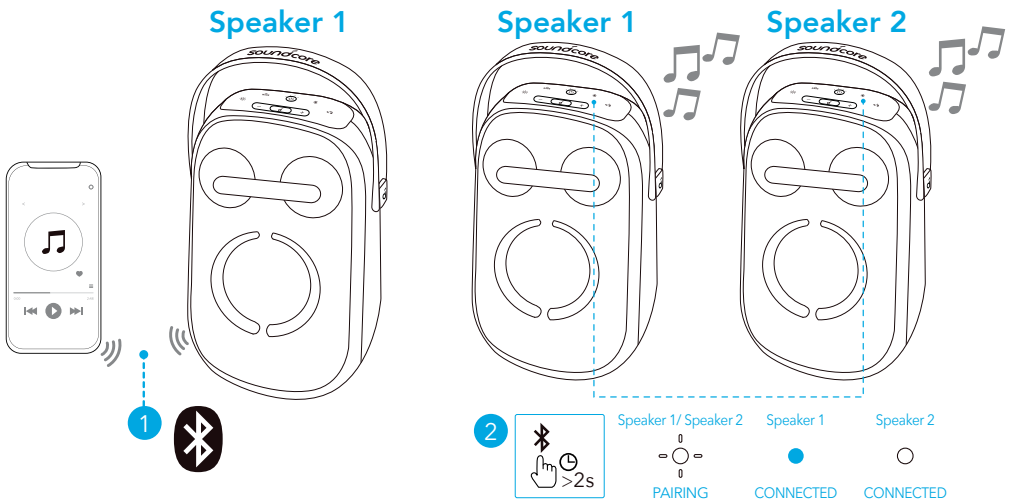

	Houd minstens 2 seconden ingedrukt	Overschakelen naar de TWS-koppelingsmodus
	Knipperend wit	TWS koppelen
	Brandt blauw (Luidspreker 1)	Verbonden via TWS
	Brandt wit (Luidspreker 2)	



Om de TWS-modus te verlaten, houdt u de Bluetooth-knop minstens 2 seconden ingedrukt.

PartyCast-modus

U kunt tot wel 100 identieke Rave Neo 2-luidsprekers draadloos met elkaar verbinden.

1. Een Rave Neo 2-luidspreker met uw smartphone of tablet als Luidspreker 1 verbinden.
2. Druk eenmaal op de PartyCast-knop op luidspreker 1 en alle extra luidsprekers om naar de koppelingsmodus te gaan. Als de verbinding tot stand is gebracht, hoort u een geluid.

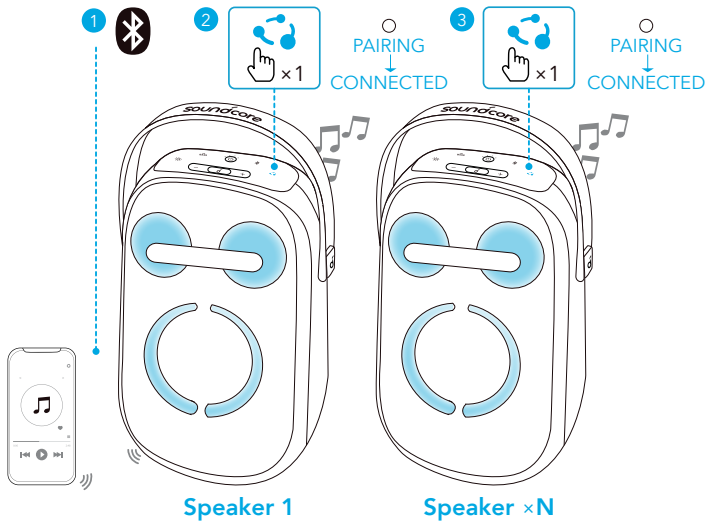

	Eén keer indrukken	Overschakelen naar de PartyCast-koppelingsmodus
	Brandt wit	PartyCast-koppeling
		PartyCast verbonden



- PartyCast 2.0-technologie kan stereogeluid synchroniseren en is compatibel met PartyCast 1.0. Elke Rave Neo 2-luidspreker kan worden aangesloten op een luidspreker die PartyCast 1.0 ondersteunt.
- Om de PartyCast-modus te verlaten, drukt u eenmaal op de PartyCast-knop op een Rave Neo 2-luidspreker.

AUX-/USB-modus

Een audiokabel van 3,5 mm aansluiten of een USB-opslagapparaat plaatsen.

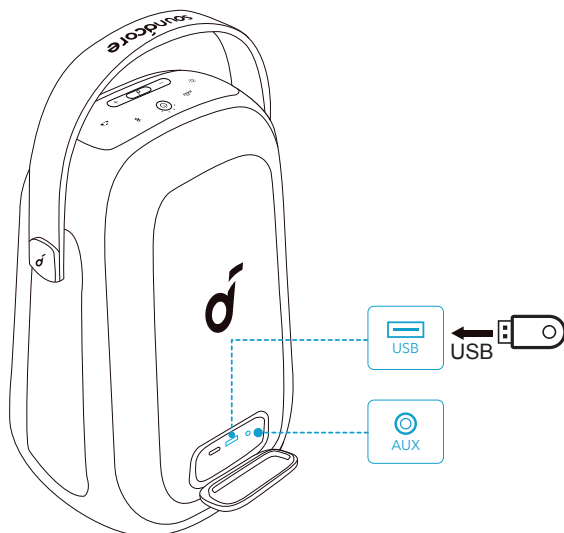

Bij gebruik van de AUX-modus bedient u het afspelen van audio via het verbonden apparaat.

Knoppen

🎵		
♫	Eén keer indrukken	Afspelen/pauzeren
♫	Druk twee keer	Volgend nummer
♫	Druk drie keer	Vorig nummer
-/+	Druk in of houd ingedrukt	Het volume instellen
BASS	Eén keer indrukken	BassUp in-/uitschakelen

RESETTEN

Houd de Bluetooth-knop en de volume-omhoogknop tegelijkertijd minimaal 4 seconden ingedrukt om de luidspreker te resetten.

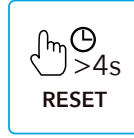
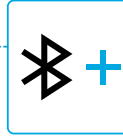
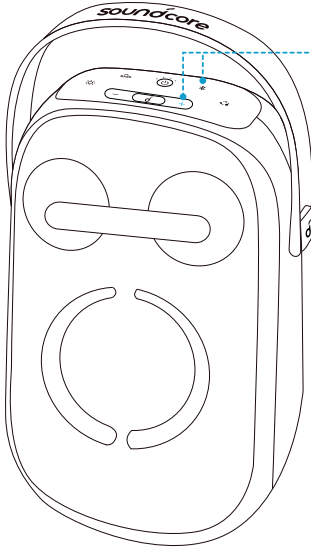

Lichteffecten

Download de Soundcore-app om alle beschikbare lichtmodi te bekijken.

- Kampvuur
- Neonnacht
- Voorjaarsvakantie
- Euforische dans
- Romantische wandeling
- Stromend water
- Party

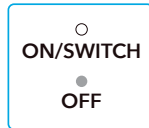
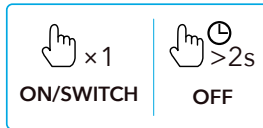
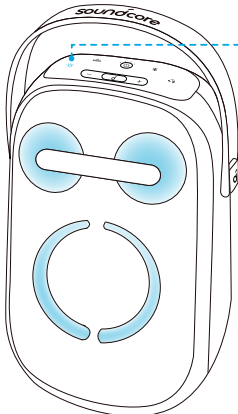

Soundcore-app

Download de Soundcore-app voor een betere ervaring.

Productinformatie: controleer de productnaam en softwareversie of lees de gebruikershandleiding.

Firmware bijwerken: wanneer u de luidspreker verbindt met de app, wordt u geïnformeerd zodra er een nieuwe firmwareversie wordt gedetecteerd.

Batterijstatus: geeft het resterende batterijniveau van uw luidspreker aan.

Volumeregeling: pas het volume zonder de knoppen op de luidspreker in te drukken aan via de app.

EQ-instellingen: u kunt in de app uit zes EQ-instellingen kiezen om de audioweergave voor verschillende muziekgenres te optimaliseren.

- **Soundcore Signature:** normale EQ-modus met goed gebalanceerd geluid.
- **Spraak:** stemmen onderscheiden zich duidelijker van ander omgevingsgeluid.
- **Treble Boost:** hoge frequenties worden versterkt.
- **Balans:** geen versterking voor hoogfrequente en laagfrequente geluiden.
- **Aangepast:** pas de EQ-instelling in de app aan uw wensen aan.
- **BassUp:** schakel BassUp in om laagfrequente geluiden te versterken.

Tijd voor automatisch uitschakelen instellen: Een automatische uitschakeltijd instellen (standaard 5/10/20/60 minuten, 20 minuten), de luidspreker wordt automatisch uitgeschakeld wanneer de tijd om is.

Gesproken melding: demp of herstel de gesproken melding tijdens het in-/uitschakelen.

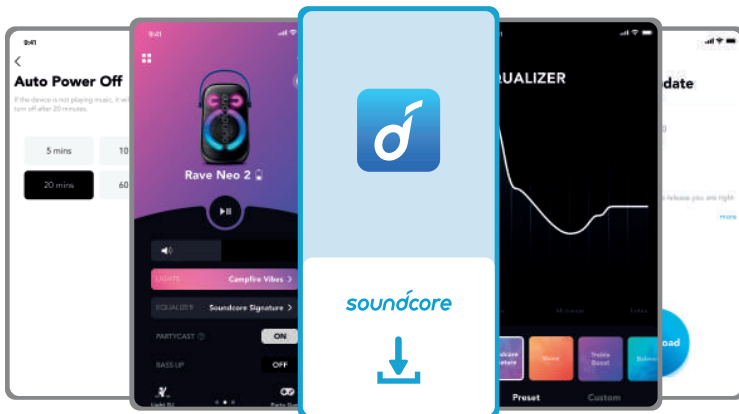
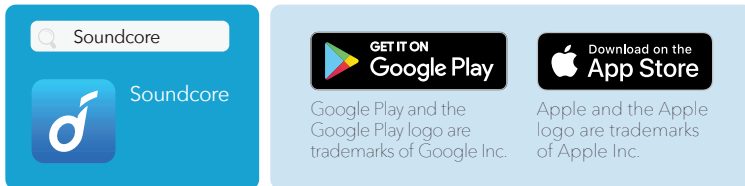

Specificaties

Specificaties zijn onderhevig aan verandering zonder kennisgeving.

DC-voedingsingang	5 V \pm 3 A
Batterijcapaciteit	4900 mAh/7,2 V
USB-uitgang	5 V \pm 2.1 A
Audiovermogen	80 W
Oplaadtijd	5,5 uur
Afspeeltijd (afhankelijk van volume en muziekinhoud)	Maximaal 18 uur
Waterdichtheidsniveau	IPX7
Bluetooth-versie	5.3
Bluetooth-bereik	100 m
USB-audio-indeling	.mp3

Kjapp oversikt

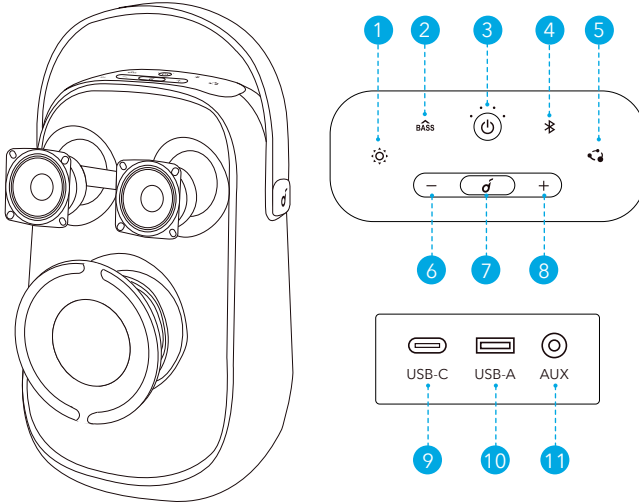

1. Lysmodus
2. BassUp
3. Strøm
4. Bluetooth
5. PartyCast
6. Volum ned
7. Spill av / pause
8. Volum opp
9. USB-C for å lade inn
10. USB-A for USB-avspilling og for å lade ut
11. AUX

LADE

Lad høyttalerne

Lad denne høyttaleren helt før den brukes første gang for å forlenge levetiden til det innebygde batteriet.

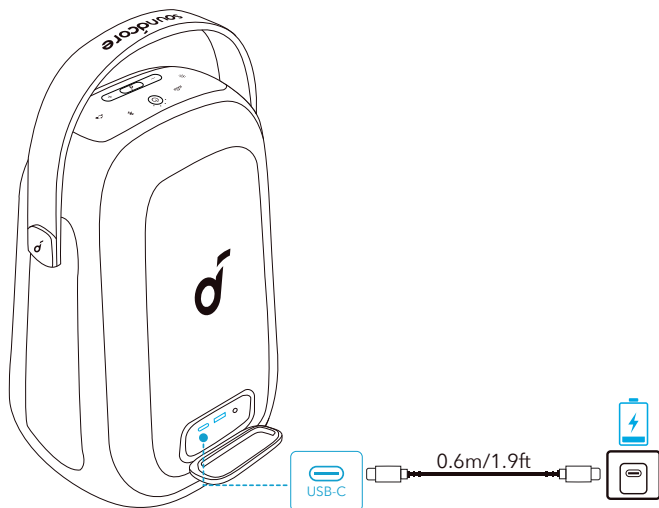

	Batterinivå < 25 %
	Batterinivå 25 %-50 %
	Batterinivå 51-75 %
	Batterinivå 76-99 %
	Fullt ladet

Kontroller batterinivået

	Batterinivå < 10 %
	Batterinivå 10 %-25 %
	Batterinivå 26-50 %
	Batterinivå 51-75 %
	Batterinivå 76-100 %

Lad USB-enheter

Lad USB-enheterne via USB-porten.

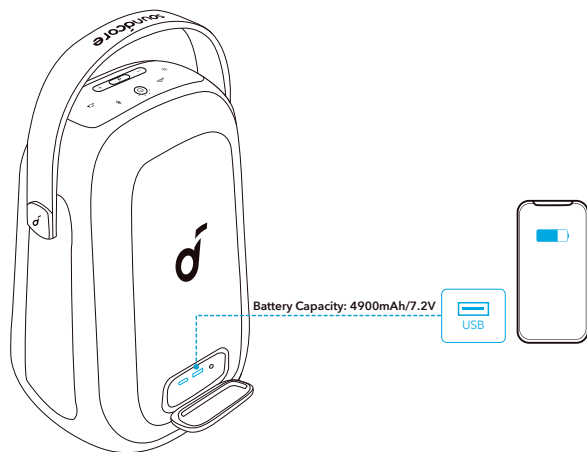

Slå på/av

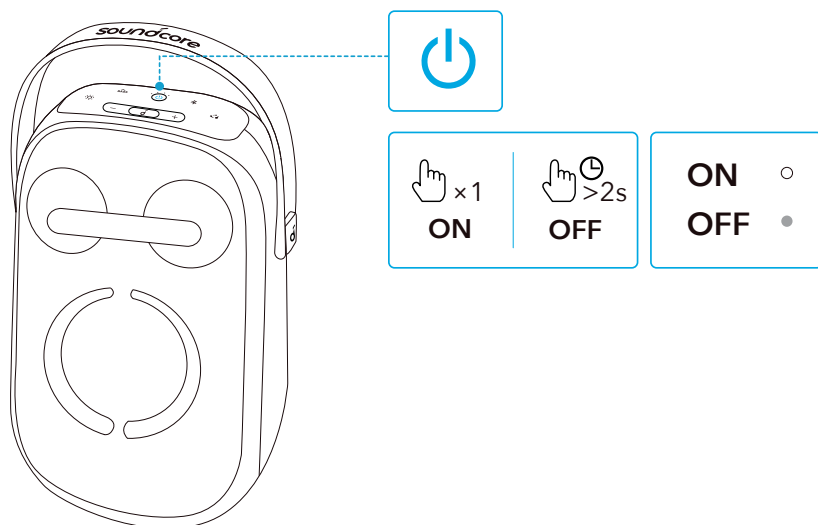

	Trykk én gang	Slå på
	Lyser kontinuerlig hvitt	
	Trykk på og hold nede i 2 sekunder	Slå av
	Lys av	



Denne høyttaleren slår seg av automatisk etter 20 minutter hvis en enhet ikke tilkobles.

Bruke høyttaleren

Bluetooth-modus

Med denne høyttaleren kan du lytte til musikk via Bluetooth-aktiverte enheter.

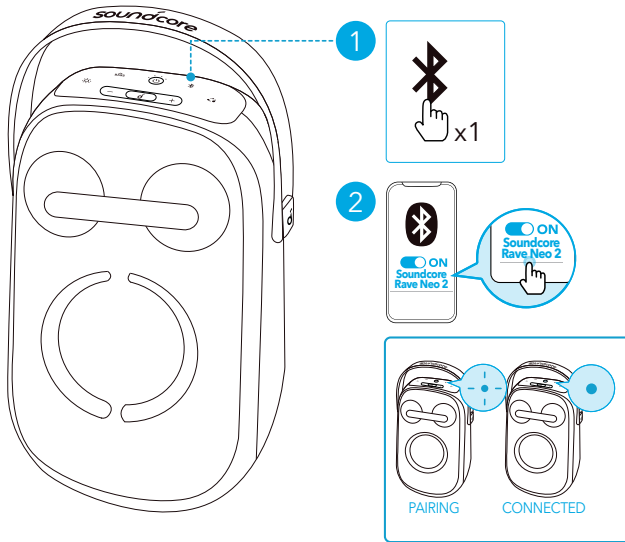

	Trykk	Gå inn i Bluetooth-paringsmodus
	Blinker blått	Bluetooth-paring
	Fast blått	Bluetooth tilkoblet



- Denne høyttaleren kan pares med 2 mobilenheter via Bluetooth. For å pare den med en annen Bluetooth-enhet trykker du én gang på Bluetooth-knappen for å aktivere Bluetooth-paringsmodus igjen.
- Denne høyttaleren kan bare spille musikk på én mobilenhet om gangen. Hvis du vil spille av fra en annen tilkoblet enhet, må du først stoppe den aktive enheten.
- Hver gang du slår på høyttaleren, kobles den automatisk til forrige tilkoblede enhet hvis den er innenfor Bluetooth-rekkevidden. Hvis ikke trykker du på Bluetooth-knappen for å gå til Bluetooth-paringsmodus.

TWS (True Wireless Stereo)-modus

To identiske Rave Neo 2-høytalere kan pares med hverandre for stereolyd. Begge høytalerne kan spille av samme lyd (én som L-kanal og den andre som R-kanal).

1. Koble hver av høytalerne til Bluetooth-enheten.
2. Trykk og hold nede Bluetooth-knappen på begge høytalerne i minst 2 sekunder for å gå til TWS-paringsmodus.

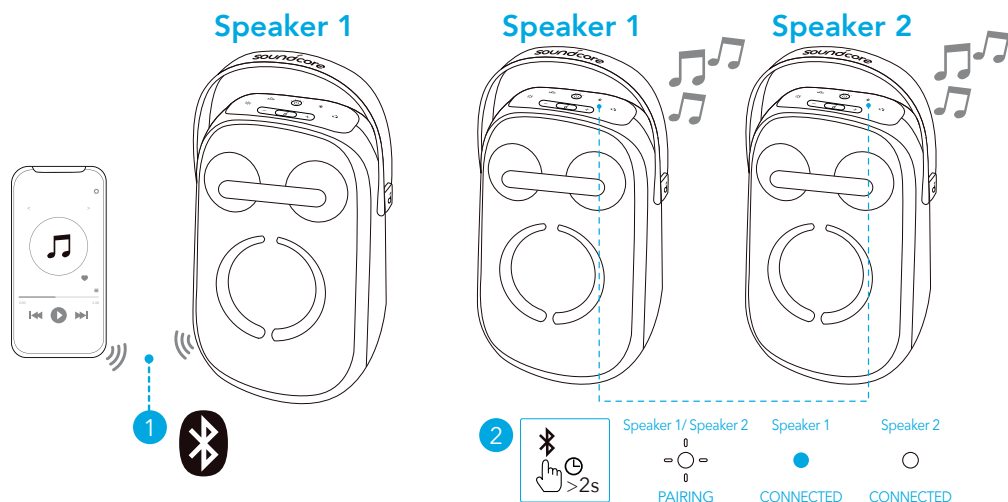

	Hold inne i minst 2 sekunder	Gå til TWS-paringsmodus
	Blinker hvitt	TWS-paring
	Kontinuerlig blått (Høytaler 1)	TWS er tilkoblet
	Kontinuerlig hvitt (Høytaler 2)	



For å avslutte TWS-modus holder du inne Bluetooth-knappen i minst 2 sekunder.

PartyCast-modus

Opptil 100 identiske Rave Neo 2-høytalere kan kobles sammen trådløst.

1. Koble en Rave Neo 2-høytaler til smarttelefonen eller nettbrettet som Høytaler 1.
2. Trykk på PartyCast-knappen én gang på Høytaler 1 og alle de ekstra høytalerne for å aktivere paringsmodus. Når tilkoblingen er opprettet, høres et lydsignal.

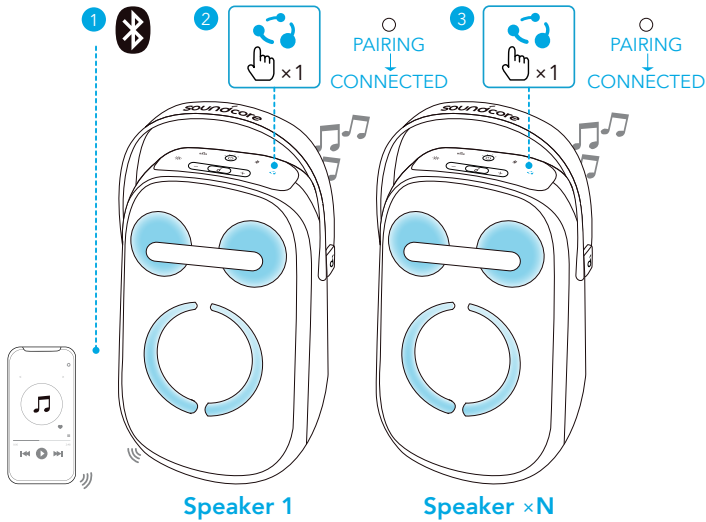

	Trykk én gang	Gå til PartyCast-paringsmodus
	Lyser kontinuerlig hvitt	PartyCast-paring
		PartyCast tilkoblet



- PartyCast 2.0-teknologi kan synkronisere stereolyd og er kompatibel med PartyCast 1.0. Hvilken som helst Rave Neo 2-høytaler kan kobles til en høytaler som støtter PartyCast 1.0.
- For å avslutte PartyCast-modus trykker du én gang på PartyCast-knappen på en av Rave Neo 2-høytalerne.

AUX-/USB-modus

Koble til en 3,5 mm lyd kabel eller sett inn en USB-lagringseenhet.

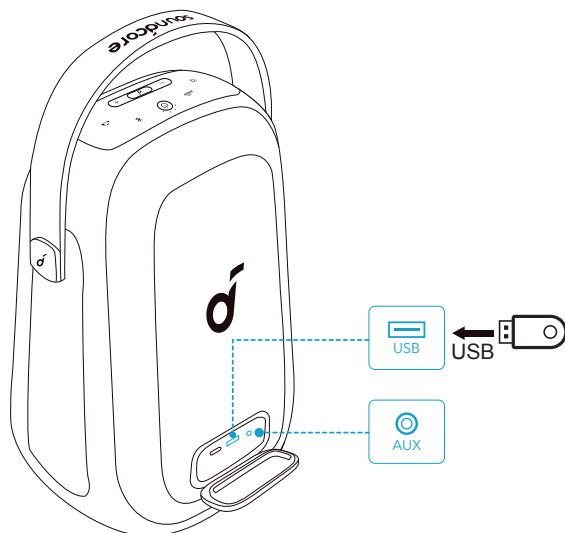

Når du bruker AUX-modus, kontrollerer du lydavspillingen via den tilkoblede enheten.

Knappekontroller

🎵		
♫	Trykk én gang	Spill av / pause
♫	Trykk to ganger	Neste spor
♫	Trykk tre ganger	Forrige spor
-/+	Trykk eller trykk og hold inne	Juster lydstyrken
BASS	Trykk én gang	Slå BassUp på/av

Tilbakestill

Hold inne både Bluetooth-knappen og volum-opp-knappen samtidig i minst fire sekunder for å tilbakestille høyttaleren.

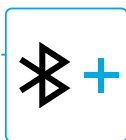
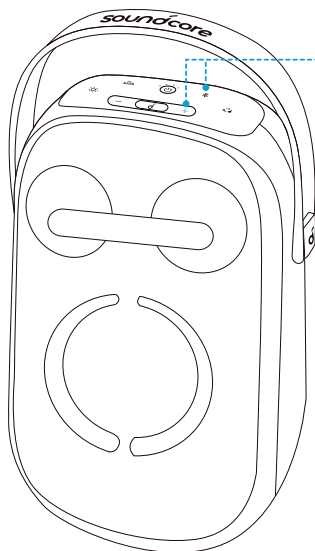

Lyseffekter

Last ned Soundcore-appen for å sjekke alle tilgjengelige lysmoduser.

- Bålstemning
- Neonlys
- Vårstemning
- Euforisk dans
- Romantisk spasertur
- Flyt
- Party

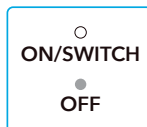
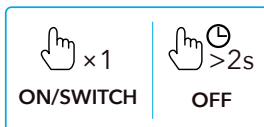
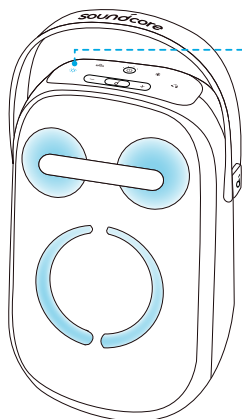

Soundcore-app

Last ned Soundcore-appen for å få en enda bedre opplevelse.

Produktinformasjon: Kontroller produktnavnet og programvareversjonen, eller les brukerhåndboken.

Fastvareoppdatering: Du blir informert så snart en ny versjon av fastvaren er oppdaget når du kobler høyttaleren til appen.

Batteristatus: Indikerer gjenstående batterinivå på høyttaleren.

Volumkontroll: Juster volumnivået via appen uten å trykke på knapper på høyttaleren.

EQ-innstillinger: Appen har 6 EQ-innstillinger du kan velge mellom for å optimalisere opplevelsen når du lytter til ulike musikkjangere.

- **Soundcore-signatur:** Vanlig EQ-modus med godt balansert lyd.
- **Tale:** Tale blir tydeligere i forhold til andre omgivelseslyder.
- **Diskantforsterker:** Forsterke høye frekvenser.
- **Balanse:** Ingen forsterking av høy- og lavfrekvenslyder.
- **Tilpasset:** Tilpass EQ-innstillingen etter ønske i appen.
- **BassUp:** Slå på BassUp for å forsterke lavfrekvenslyden.

Still inn tid for automatisk avslåing: Still inn hvor lang tid som skal gå før høyttaleren slås av automatisk (5, 10, 20 eller 60 minutter – 20 minutter er standard).

Muntlig beskjed: Slå muntlige beskjeder under oppstart og avslåing av eller på.

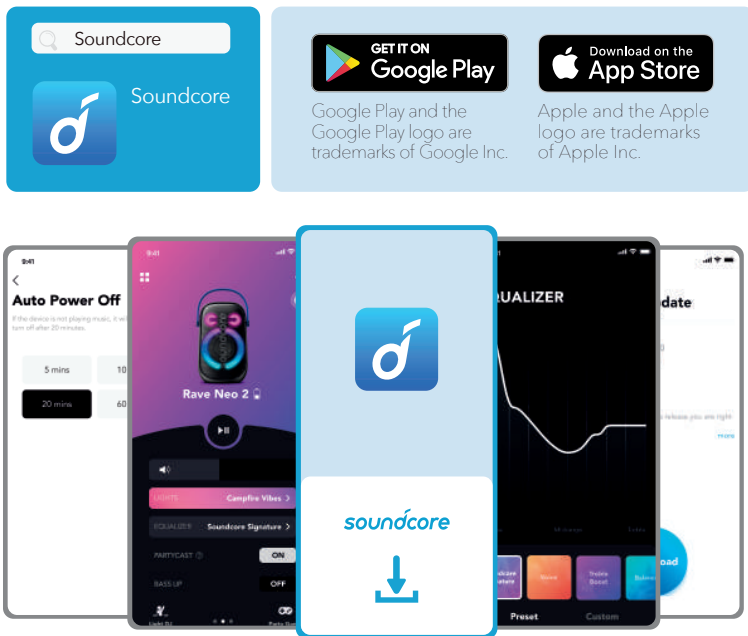

Spesifikasjoner

Spesifikasjoner kan endres uten varsel.

Likestrøminngang	5 V $\overline{\text{---}}$ 3 A
Batterikapasitet	4900 mAh/7,2 V
Utgangseffekt for USB	5 V $\overline{\text{---}}$ 2,1 A
Lydutgangseffekt	80 W
Ladetid	5,5 timer
Avspillingstid (varierer etter volumnivå og musikkinnhold)	Opptil 18 timer
Vanntetningsnivå	IPX7
Bluetooth-versjon	5.3
Bluetooth-dekningsområde	100 m
USB-lydformat	.mp3

W skrócie

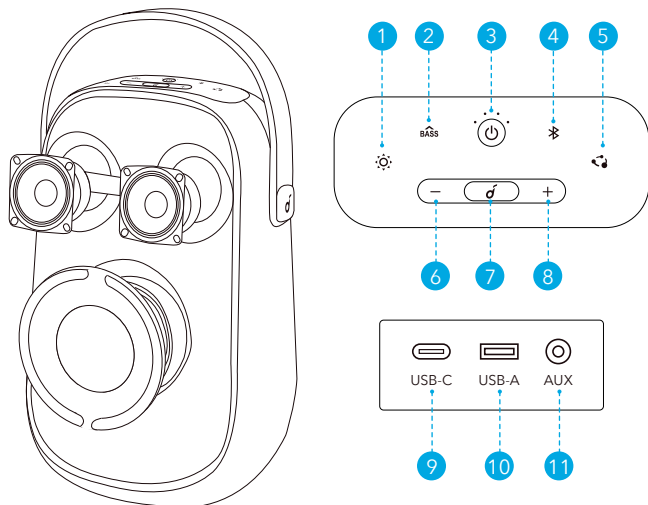

1. Tryb świecenia
2. BassUp
3. Moc
4. Bluetooth
5. PartyCast
6. Zmniejszenie głośności
7. Odtwarzanie/wstrzymanie
8. Zwiększenie głośności
9. Wejście USB-C do ładowania
10. Złącze USB-A do odtwarzania i ładowania za pośrednictwem połączenia USB
11. AUX

Ładowanie

Naładuj głośniki

Przed pierwszym użyciu w pełni naładuj głośnik – pozwala to wydłużyć żywotność wbudowanego akumulatora.

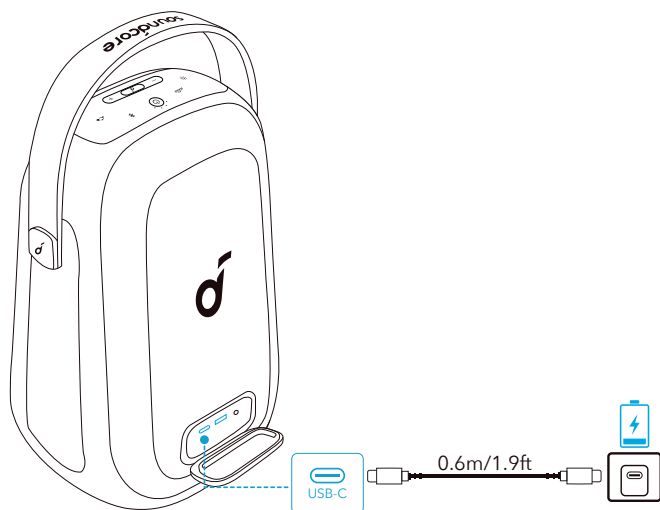

	Poziom naładowania akumulatora < 25%
	Poziom naładowania akumulatora 25-50%
	Poziom naładowania baterii 51% - 75%
	Poziom naładowania baterii 76% - 99%
	Pełny poziom naładowania

Sprawdź poziom naładowania baterii

	Poziom naładowania akumulatora < 10%
	Poziom naładowania akumulatora 10-25%
	Poziom naładowania baterii 26% - 50%
	Poziom naładowania baterii 51% - 75%
	Poziom naładowania baterii 76% - 100%

Ładowanie urządzeń USB

Ładuj urządzenia USB za pośrednictwem portu USB.

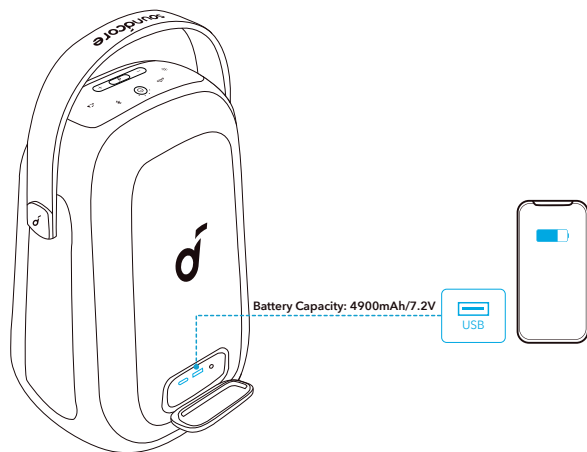

Włączanie i wyłączenie

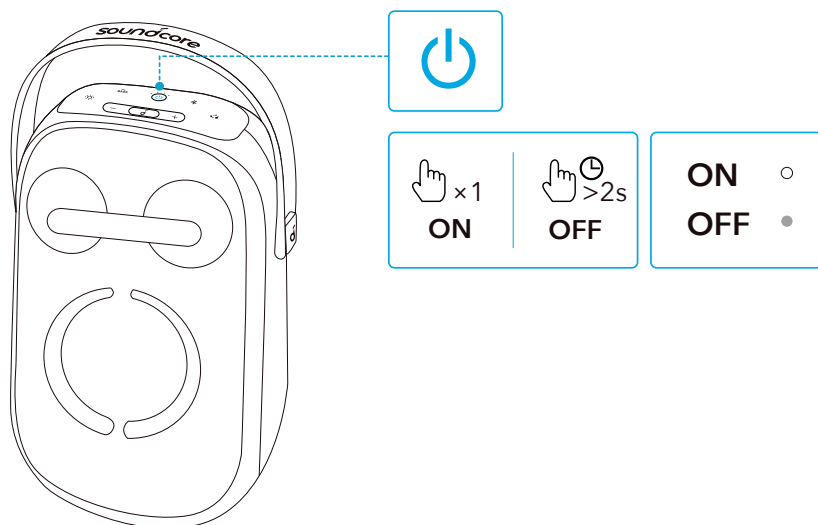

	Naciśnij raz	Zasilanie włączone
	Światło ciągłe białe	Zasilanie włączone
	Naciśnij i przytrzymaj przez 2 sekundy	Zasilanie wyłączone
	Nie świeci	Zasilanie wyłączone



Jeśli nie zostanie podłączone żadne urządzenie, głośnik zostanie wyłączony automatycznie po 20 minutach.

Obsługa głośnika

Tryb Bluetooth

Głośnik umożliwia słuchanie muzyki z urządzeń obsługujących technologię Bluetooth.

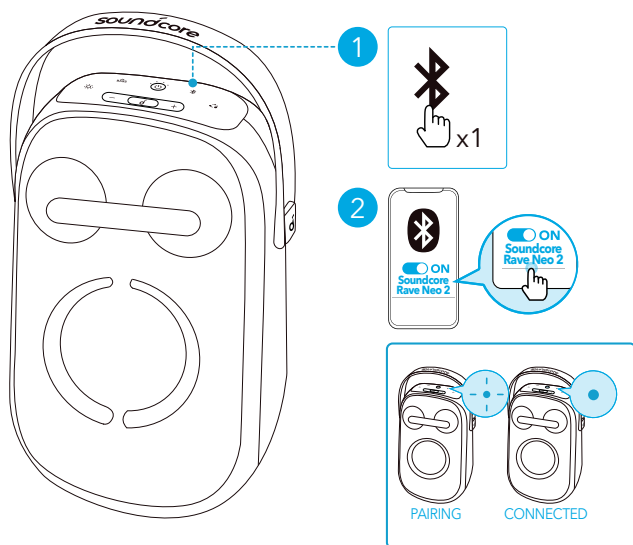

	Naciśnij	Wejść w tryb parowania Bluetooth
	Migające światło niebieskie	Parowanie Bluetooth
	Stale świecąca niebieska dioda	Połączono za pomocą Bluetooth



- Głośnik można sparować z 2 urządzeniami przenośnymi za pośrednictwem interfejsu Bluetooth. Aby sparować z innym urządzeniem Bluetooth, naciśnij raz przycisk Bluetooth, aby ponownie uruchomić tryb parowania Bluetooth.
- Głośnik umożliwia odtwarzanie muzyki z jednego urządzenia przenośnego naraz. Aby odtwarzać z innego połączonych urządzeń, najpierw wstrzymaj odtwarzanie z aktualnie aktywnego urządzenia.
- Każde włączenie głośnika powoduje automatyczne połączenie go z

urządzeniem, z którym był ostatnio połączony, o ile znajduje się ono w zasięgu Bluetooth. W przeciwnym wypadku naciśnij przycisk Bluetooth, aby przejść do trybu parowania Bluetooth.

Tryb TWS (True Wireless Stereo)

Dwa identyczne głośniki Rave Neo 2 można sparować, aby słuchać dźwięku stereo. Oba głośniki mogą odtwarzać ten sam materiał audio (jeden jako kanał lewy, a drugi jako kanał prawy).

1. Połącz jeden z głośników z urządzeniem Bluetooth.
2. Naciśnij i przytrzymaj przez przynajmniej 2 sekundy przycisk Bluetooth znajdujący się na obu głośnikach, aby przejść do trybu parowania TWS.

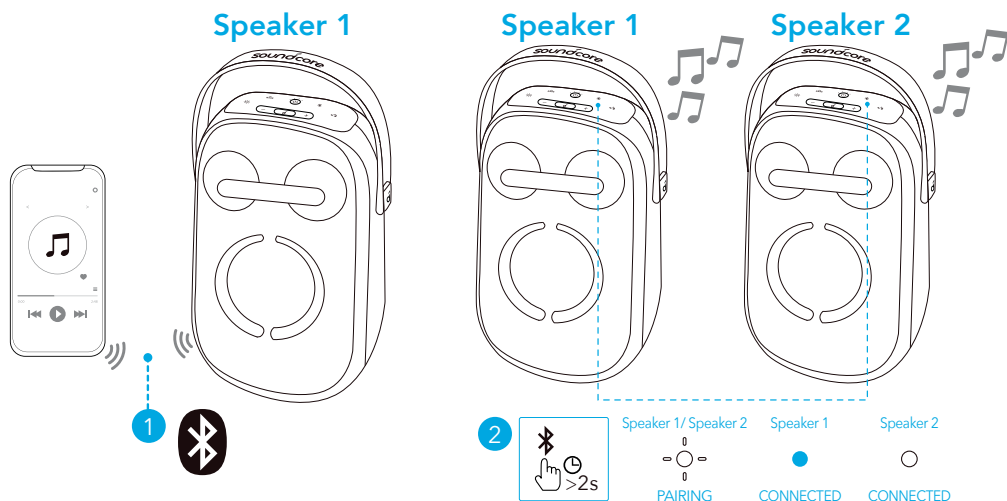

	Naciśnij i przytrzymaj przez co najmniej 2 sekundy	Włącz tryb parowania TWS
	Migające światło białe	Parowanie TWS
	Ciągłe światło niebieskie (głośnik 1)	Nawiązanie połączenia TWS
	Ciągłe światło białe (głośnik 2)	





Aby wyjść z trybu TWS, naciśnij przycisk Bluetooth i przytrzymaj go przez co najmniej 2 sekundy.

Tryb PartyCast

Możesz bezprzewodowo połączyć ze sobą maksymalnie 100 identycznych głośników Rave Neo 2.

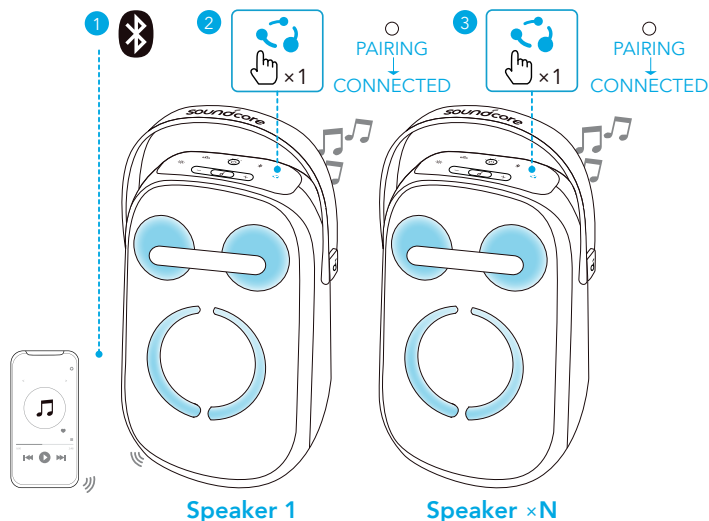
1. Połącz głośnik Rave Neo 2 ze smartfonem lub tabletem jako głośnik 1.
2. Naciśnij raz przycisk PartyCast na głośniku 1 i na wszystkich dodatkowych głośnikach, aby przejść do trybu parowania. Po pomyślnym połączeniu usłyszysz sygnał dźwiękowy.



	Naciśnij raz	Włączanie trybu parowania PartyCast
	Światło ciągłe białe	Parowanie w trybie PartyCast
		Połączony w trybie PartyCast



- Technologia PartyCast 2.0 może synchronizować dźwięk stereo i jest zgodna z technologią PartyCast 1.0. Każdy głośnik Rave Neo 2 można połączyć z głośnikiem obsługującym technologię PartyCast 1.0.
- Aby wyjść z trybu PartyCast, naciśnij raz przycisk PartyCast na dowolnym głośniku Rave Neo 2.

Tryb AUX/USB

Podłącz kabel audio 3,5 mm lub włóż urządzenie pamięci masowej USB.

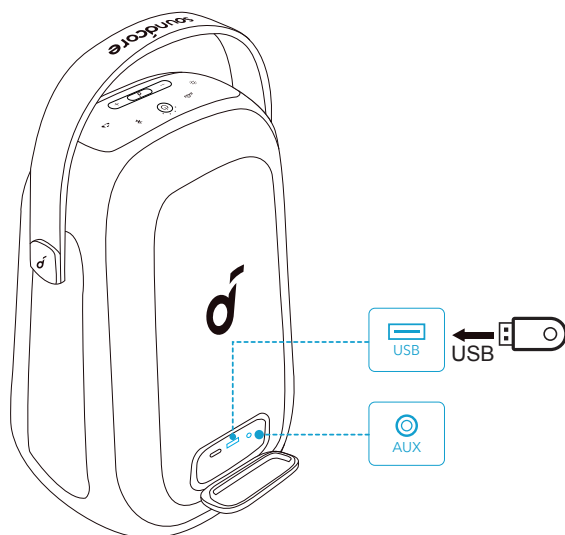

Podczas korzystania z trybu pomocniczego, odtwarzaniem dźwięku można sterować za pomocą połączonych urządzeń.

Przyciski sterujące

🎵		
♫	Naciśnij raz	Odtwarzanie/wstrzymanie
♫	Naciśnij dwukrotnie	Następny utwór
♫	Przyciśnij trzykrotnie	Poprzedni utwór
-/+	Naciśnij lub naciśnij i przytrzymaj	Regulacja głośności
BASS	Naciśnij raz	Włączanie/wyłączanie technologii BassUp

Resetowanie

Naciśnij i przytrzymaj jednocześnie przycisk Bluetooth oraz przycisk zwiększenia głośności przez co najmniej 4 sekundy, aby zresetować głośnik.

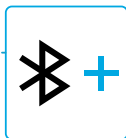
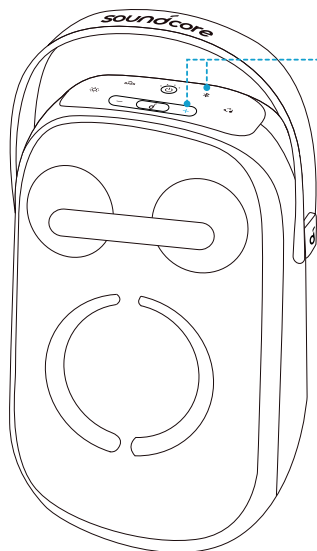

Efekty świetlne

Pobierz aplikację Soundcore, aby sprawdzić wszystkie dostępne tryby świecenia.

- Ognista namiętność
- Pełnia kolorów
- Młodość tętniąca życiem
- Szalona noc
- Ciepło i uczucie
- Płynący strumień
- Skoczny

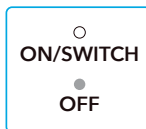
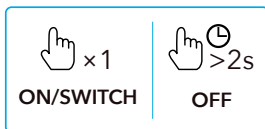
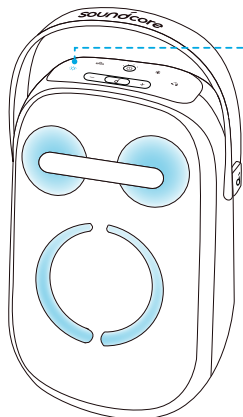

Aplikacja Soundcore (##-1)

Pobierz aplikację Soundcore, aby korzystanie ze słuchawek dousznych było jeszcze przyjemniejsze.

Dane produktu: Tutaj sprawdzisz nazwę produktu i wersję oprogramowania lub zapoznasz się z instrukcją obsługi.

Aktualizacja oprogramowania układowego: Gdy głośnik nawiąże połączenie z aplikacją, otrzymasz powiadomienie po wykryciu nowej wersji oprogramowania układowego.

Stan baterii: Informuje o poziomie naładowania baterii głośnika.

Regulacja głośności: Pozwala dostosować głośność w aplikacji bez konieczności korzystania z przycisków głośnika.

Ustawienia korektora: dostępnych jest 6 ustawień korektora, które można wybrać w aplikacji, aby zoptymalizować wrażenia podczas słuchania różnych gatunków muzycznych.

- **Sygnatura SoundCore:** Standardowy tryb korektora o wyważonym dźwięku.
- **Głos:** Głos ludzki wyróżnia się na tle dźwięków otoczenia.
- **Wzmocnienie tonów wysokich:** Wzbogacone są tony wysokie.
- **Balans:** Ani dźwięki o wysokich częstotliwościach ani dźwięki o niskich częstotliwościach nie zostaną wzbogacone.
- **Ustawienia niestandardowe:** pozwala dostosować ustawienia korektora do swoich potrzeb w aplikacji.
- **BassUp:** Włącz tryb BassUp, by podbić dźwięki o niskich częstotliwościach.

Konfiguracja czasu automatycznego wyłączenia: umożliwia ustawienie czasu automatycznego wyłączenia (5/10/20/60 min – domyślnie 20 min), po którym głośnik zostanie automatycznie wyłączony.

Komunikat głosowy: pozwala wyciszyć komunikat głosowy lub przywrócić jego dźwięk podczas włączania/wyłączania.

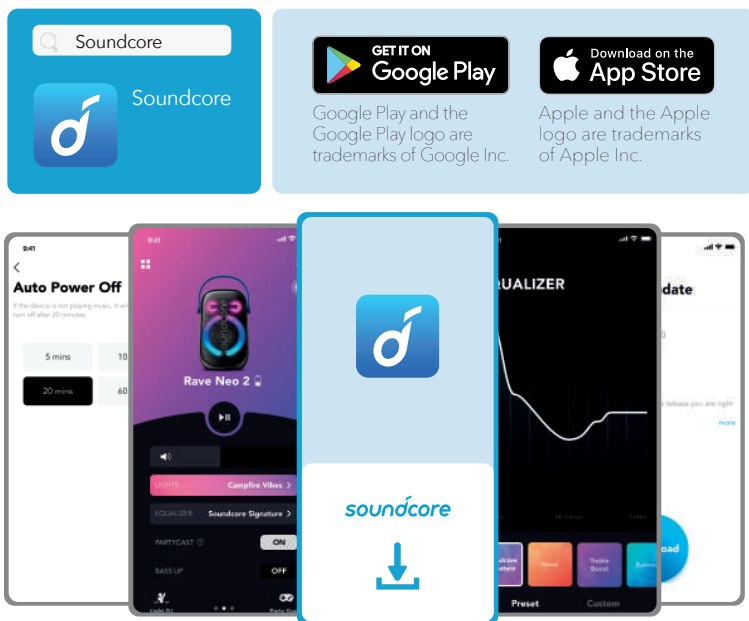

Dane techniczne

Dane techniczne mogą ulec zmianie bez powiadomienia.

Wejście zasilania prądem stałym	5 V $\overline{\text{---}}$ 3 A
Pojemność akumulatora	4900 mAh / 7,2 V
Wyjście USB	5 V $\overline{\text{---}}$ 2,1 A
Moc wyjścia audio	80 W
Czas ładowania	5,5 h
Czas odtwarzania (różni się w zależności od głośności i rodzaju muzyki)	Do 18 godz.
Stopień wodoszczelności	IPX7
Wersja Bluetooth	5.3
Zasięg Bluetooth	100 m
Format audio USB	.mp3

Visão geral

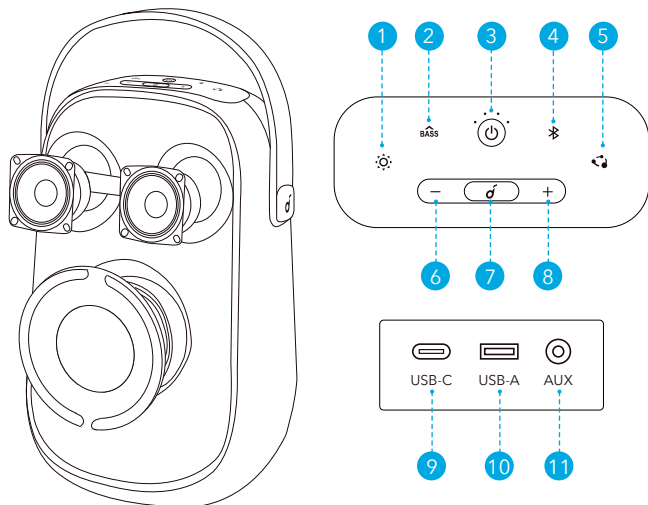

1. Modo de luz
2. Aumentar os graves
3. Liga/desliga
4. Bluetooth
5. PartyCast
6. Abaixar o volume
7. Reproduzir/Pausar
8. Aumentar o volume
9. Porta USB-C para entrada de carregamento
10. Porta USB-A para reprodução via USB e saída de carregamento
11. AUX

Carregando

Carregar suas caixas de som

Carregue totalmente o alto-falante antes do primeiro uso, o que prolonga a duração da bateria integrada.

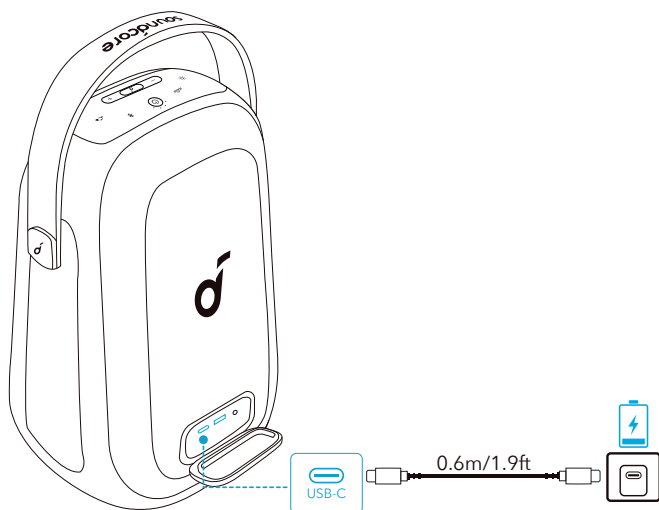

	Nível da bateria <25%
	Nível da bateria 25% - 50%
	Nível da bateria 51% - 75%
	Nível da bateria 76% - 99%
	Totalmente carregado

Verificar nível da bateria

	Nível da bateria <10%
	Nível da bateria 10% - 25%
	Nível da bateria 26% - 50%
	Nível da bateria 51% - 75%
	Nível da bateria 76% - 100%

Carregar seus dispositivos USB

Carregue seus dispositivos USB pela porta USB.

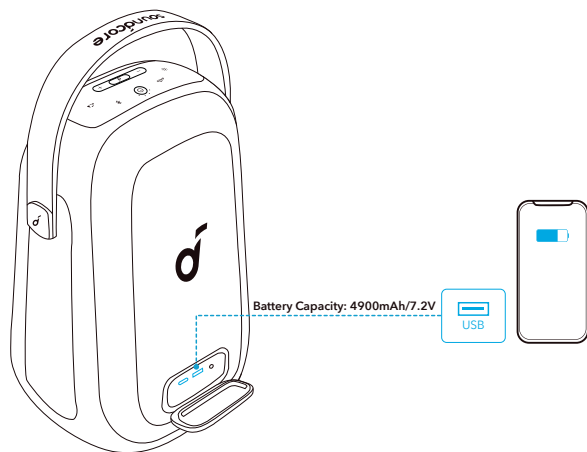

Ligando/desligando

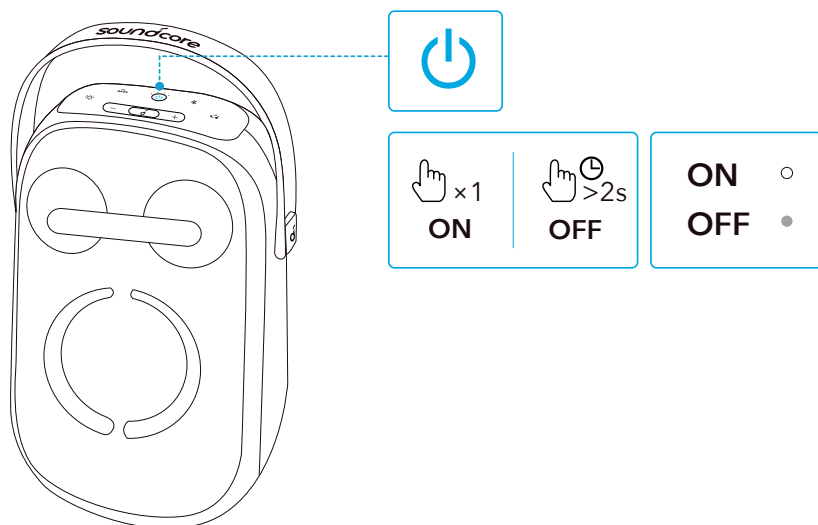

	Pressione uma vez	Ligado
	Luz branca constante	
	Mantenha pressionado por 2 segundos	Desligado
	Luz apagada	



Este alto-falante desligará automaticamente após 20 minutos se nenhum dispositivo for conectado.

Usar o alto-falante

Modo Bluetooth

Com este alto-falante, é possível ouvir música com seus dispositivos compatíveis com Bluetooth.

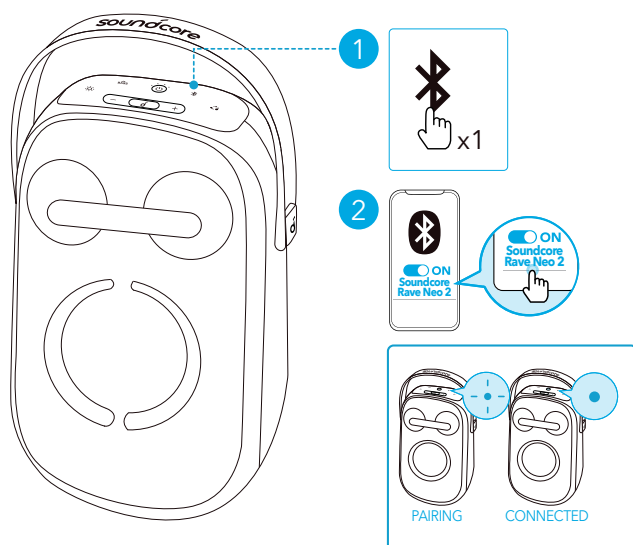

	Pressione	Acesse o modo de emparelhamento Bluetooth
	piscando na cor azul	Emparelhamento Bluetooth
	Luz azul constante	Bluetooth conectado



- Este alto-falante pode ser emparelhado com 2 dispositivos móveis pelo Bluetooth. Para pareá-la com outro dispositivo Bluetooth, pressione o botão de Bluetooth uma vez para entrar novamente no modo de pareamento.
- Este alto-falante só pode reproduzir música em um dispositivo móvel por vez. Para reproduzir de outro dispositivo conectado, pause primeiro o dispositivo ativo no momento.

- Toda vez que você ligar sua caixa de som, ela se conectará automaticamente ao último dispositivo conectado caso ele esteja disponível no alcance do Bluetooth. Se não estiver disponível, pressione o botão Bluetooth para entrar no modo de emparelhamento Bluetooth.

Modo TWS (estéreo sem fio real)

É possível parear duas caixas de som Rave Neo 2 idênticas uma com a outra para produzir som estéreo. As duas caixas podem tocar o mesmo áudio (uma como canal esquerdo e a outra como canal direito).

1. Conecte qualquer uma das caixas ao seu dispositivo Bluetooth.
2. Em ambos alto-falantes, mantenha o botão Bluetooth pressionado por no mínimo 2 segundos para entrar no modo de emparelhamento de TWS.

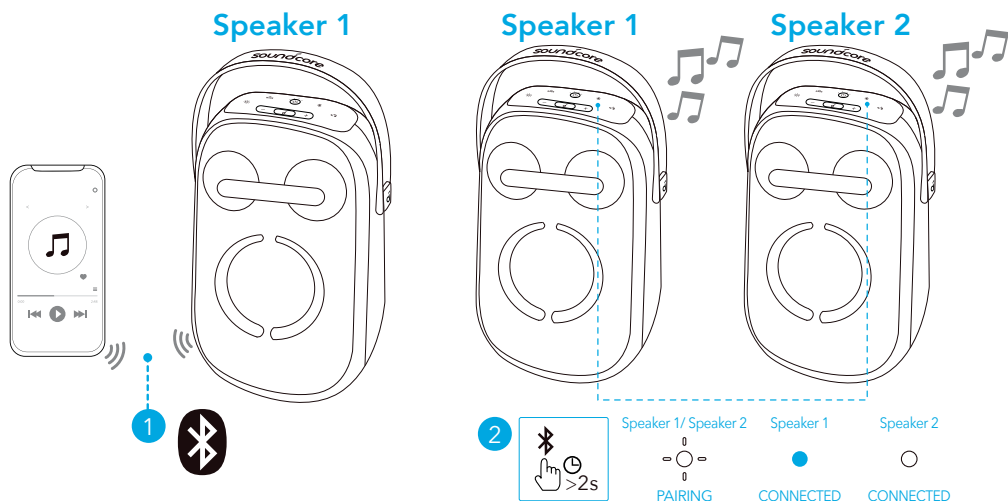

	Pressione e mantenha pressionado por pelo menos 2 segundos	Acesse o modo de emparelhamento TWS
	Luz branca intermitente	Pareamento do TWS
	Azul permanente (Alto-falante 1)	TWS conectado
	Branco permanente (Alto-falante 2)	



Para sair do modo TWS, mantenha pressionado o botão de Bluetooth por pelo menos 2 segundos.

Modo PartyCast

Você pode conectar sem fio até 100 caixas de som Rave Neo 2 idênticas juntas.

1. Conecte uma caixa de som Rave Neo 2 ao seu smartphone ou tablet como Alto-falante 1.
2. Pressione o botão PartyCast uma vez no Alto-falante 1 e em todas as caixas de som adicionais para entrar no modo de pareamento. Quando conectado, você ouvirá um som de aviso.

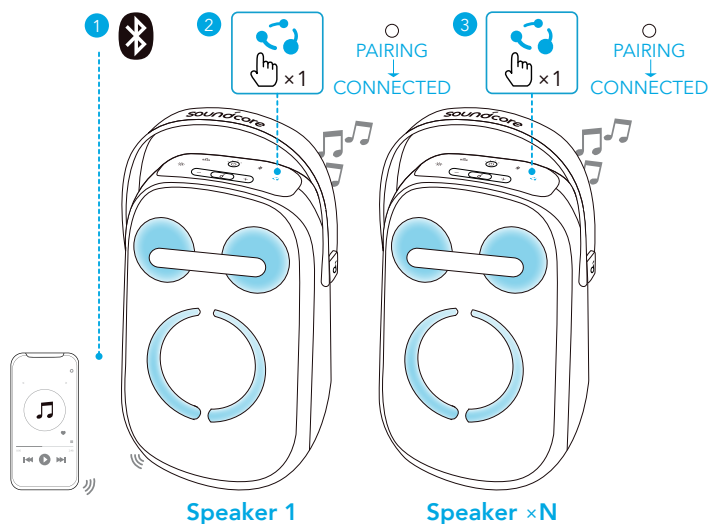

	Pressione uma vez	Acesse o modo de emparelhamento PartyCast
	Luz branca constante	Emparelhamento PartyCast
		PartyCast conectado



- A tecnologia PartyCast 2.0 pode sincronizar som estéreo e é compatível com a PartyCast 1.0. Qualquer caixa de som Rave Neo 2 pode conectar a um alto-falante ou caixa compatível com PartyCast 1.0.
- Para sair do modo PartyCast, pressione o botão PartyCast uma vez em qualquer caixa de som Rave Neo 2.

Modo auxiliar/USB

Conecte um cabo de áudio de 3,5 mm ou insira um dispositivo de armazenamento USB.

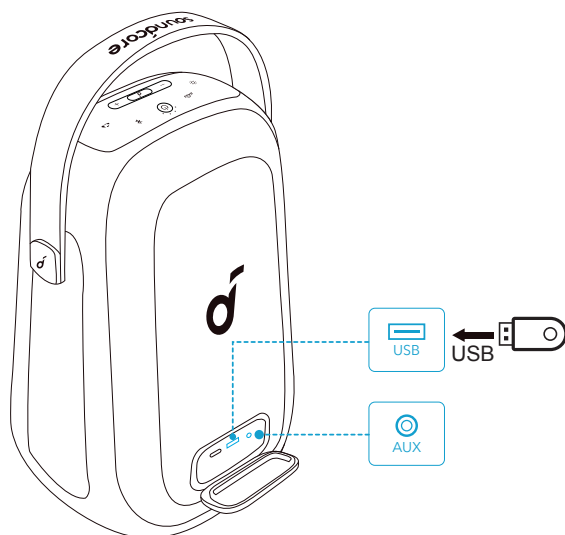

Ao usar o modo AUX, controle a reprodução de áudio por meio do dispositivo conectado.

Botões de controle

🎵		
⏮	Pressione uma vez	Reproduzir/Pausar
⏪	Pressione duas vezes	Próxima faixa
⏩	Pressione três vezes	Faixa anterior
-/+	Pressione ou pressione e mantenha pressionado	Ajustar o volume
⬆️ BASS	Pressione uma vez	Ligar/Desligar BassUp

Reiniciar

Pressione e mantenha pressionados simultaneamente os botões de Bluetooth e de aumento de volume por pelo menos 4 segundos para reiniciar a caixa de som.

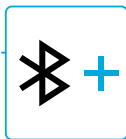
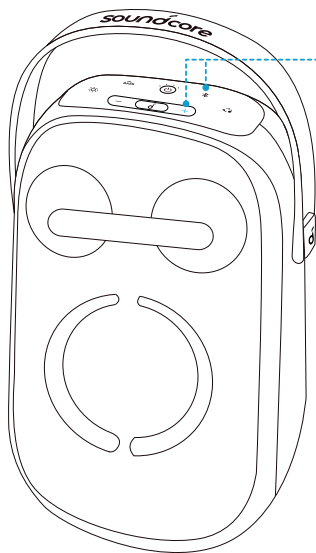

Efeitos de luz

Baixe o aplicativo Soundcore para ver todos os modos de luz disponíveis.

- Ritmos de fogueira
- Noite de neon
- Festa de primavera
- Dança eufórica
- Passeio romântico
- Fluxo
- Festa

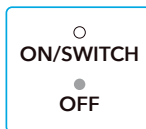
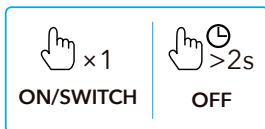
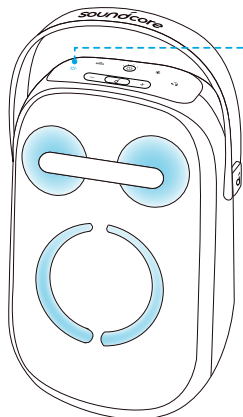

Aplicativo Soundcore

Baixe o aplicativo Soundcore para aprimorar a sua experiência.

Informações de produto: Verifique o nome do produto e a versão de software ou consulte o manual do usuário.

Atualização de firmware: Você será informado depois que a nova versão do firmware for detectada ao conectar o alto-falante ao aplicativo.

Status da bateria: Indica o nível de carga restante da bateria do seu alto-falante.

Controle de volume: Ajuste o nível de volume pelo aplicativo sem pressionar botões no alto-falante.

Configurações de EQ: há 6 configurações de EQ à sua disposição no aplicativo para otimizar a sua experiência enquanto ouve diferentes estilos musicais.

- **Assinatura Soundcore:** Modo EQ normal com som bem balanceado.
- **Voz:** Vozes se destacam mais claramente de outros sons do ambiente.
- **Turbo de Agudos:** Altas frequências são elevadas.
- **Balanceado:** Sem aumento de sons de alta e baixa frequência.
- **Personalizado:** personalize a configuração de EQ conforme suas preferências no app.
- **Aumentar os graves:** Ative o aumento de graves para aprimorar o som de baixa frequência.

Defina o tempo para desligamento automático: ajuste o tempo para desligamento automático (5/10/20/60 minutos; o padrão é de 20 minutos). A caixa de som desligará automaticamente após o período definido.

Mensagem de voz: silencie ou restaure a mensagem de voz ao ligar/desligar.

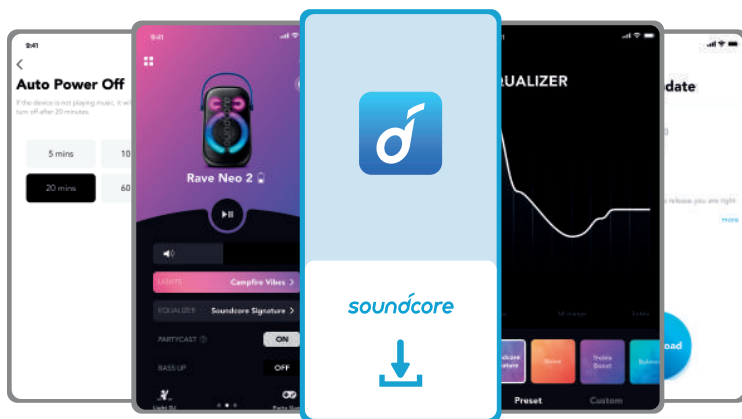
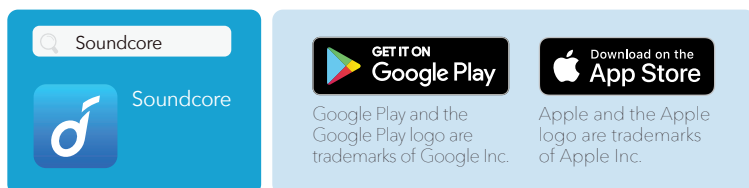

Especificações

As especificações estão sujeitas a alterações sem aviso prévio.

Entrada de energia CC	5 V $\overline{\text{---}}$ 3 A
Capacidade da bateria	4900 mAh/7,2 V
Saída USB	5 V $\overline{\text{---}}$ 2,1 A
Potência de saída de áudio	80 W
Tempo de carregamento	5,5 horas
Tempo de reprodução (varia de acordo com o volume e o conteúdo da música)	Até 18 horas
Nível de resistência contra água	IPX7
Versão do Bluetooth	5.3
Alcance do Bluetooth	100 m
Formato de áudio USB	.mp3

Genel Bakış

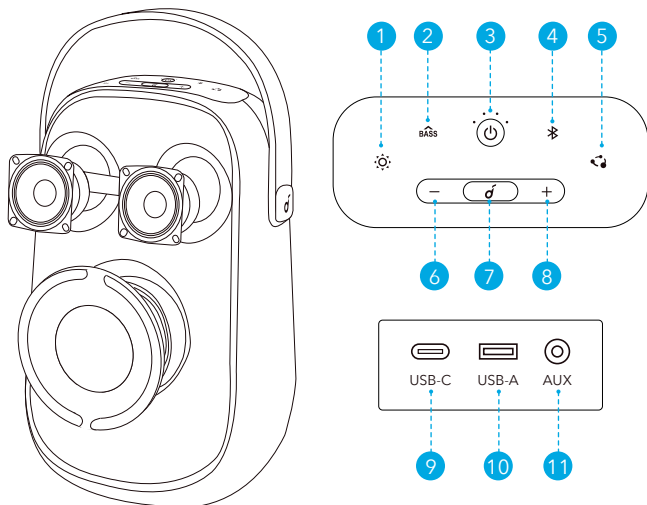

1. Режим освещения
2. BassUp
3. Мощность
4. Bluetooth
5. PartyCast
6. Уменьшение громкости
7. Воспроизведение / пауза
8. Увеличение громкости
9. Разъем USB-C для зарядки самого устройства
10. Порт USB-A для воспроизведения по USB и зарядки других устройств
11. AUX

Зарядка

Зарядка колонок

Перед первым использованием колонки полностью зарядите ее, чтобы увеличить срок службы встроенного аккумулятора.

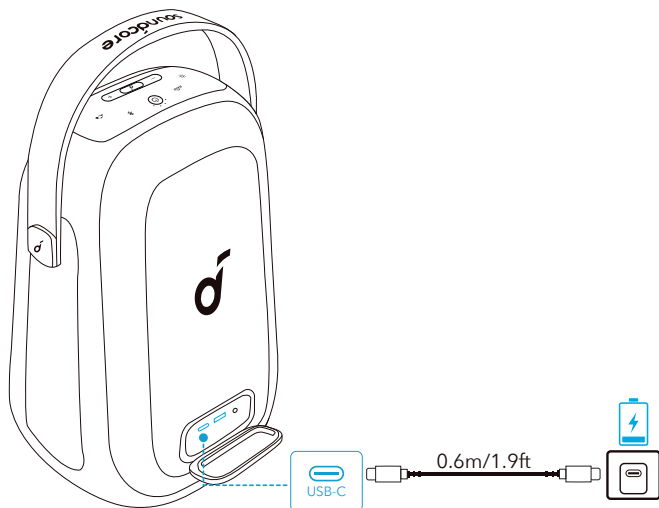

	Уровень заряда аккумулятора <25%
	Уровень заряда аккумулятора 25% - 50%
	Уровень заряда 51 %-75 %
	Уровень заряда 76 %-99 %
	Полностью заряжены

Проверка уровня заряда

	Уровень заряда аккумулятора <10%
	Уровень заряда аккумулятора 10% - 25%
	Уровень заряда 26 %-50 %
	Уровень заряда 51 %-75 %
	Уровень заряда 76 %-100 %

Зарядка USB-устройств

Заряжайте USB-устройства с помощью порта USB.

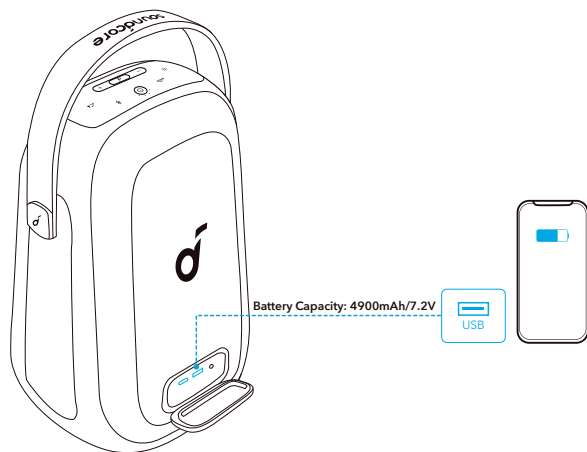

Включение/выключение

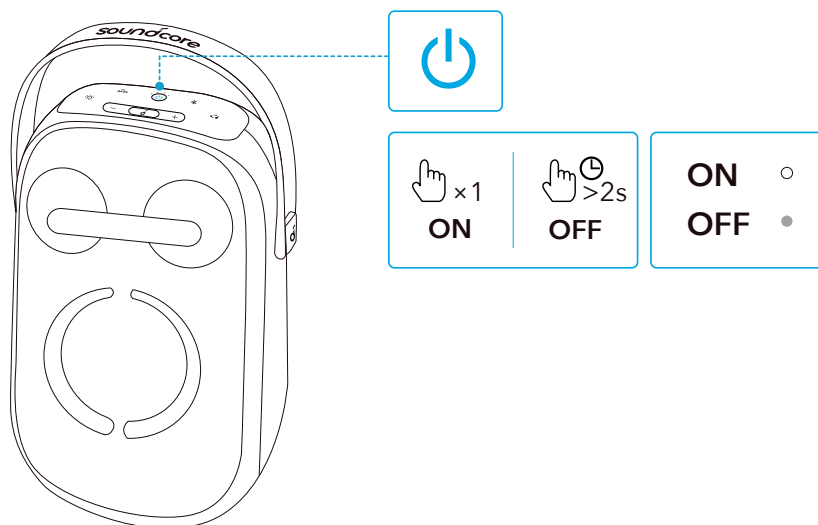

	Нажмите один раз	Питание включено
	Горит белым светом	
	Нажмите и удерживайте 2 секунды	Питание выключено
	Индикатор отключен	



Колонка автоматически отключается через 20 минут, если к ней не подключено ни одно устройство.

Использование колонки

Режим Bluetooth

С помощью этой колонки вы можете наслаждаться музыкой, воспроизводимой с устройств с поддержкой Bluetooth.

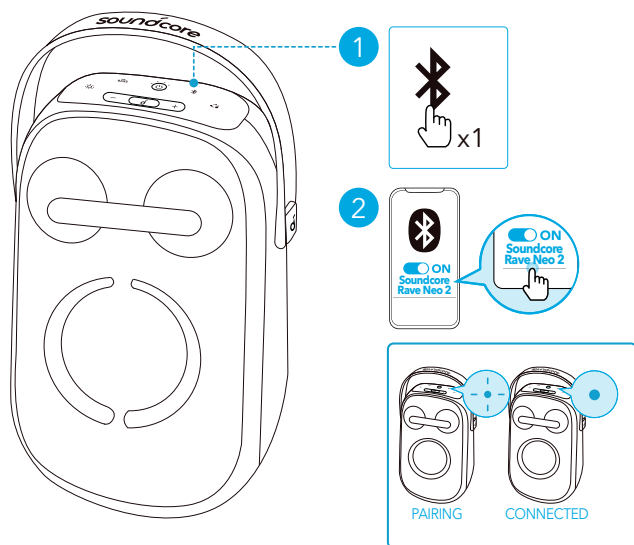

	Нажмите	Вход в режим сопряжения Bluetooth
	мигает синим	Сопряжение Bluetooth
	Горит синим	Bluetooth подключен



- Колонка может быть сопряжена с 2 мобильными устройствами с помощью Bluetooth. Для сопряжения с другим устройством Bluetooth нажмите кнопку Bluetooth один раз, чтобы снова перейти в режим сопряжения.
- Колонка может одновременно воспроизводить музыку только с одного мобильного устройства. Чтобы начать прослушивание с другого подключенного устройства, сначала приостановите воспроизведение на активном в данный момент устройстве.

- При каждом включении колонка будет автоматически подключаться к последнему подключенному устройству в зоне действия Bluetooth. Если этого не происходит, нажмите кнопку Bluetooth, чтобы включить режим сопряжения Bluetooth.

Режим TWS (True Wireless Stereo)

Две идентичных колонки Rave Neo 2 можно связать друг с другом для воспроизведения стереофонического звука. Обе колонки могут воспроизводить одинаковый звук (одна левый канал, а другая – правый).

1. Подключите каждую колонку к своему устройству Bluetooth.
2. На обеих колонках нажмите и удерживайте кнопку Bluetooth в течение 2 секунд, чтобы войти в режим сопряжения TWS.

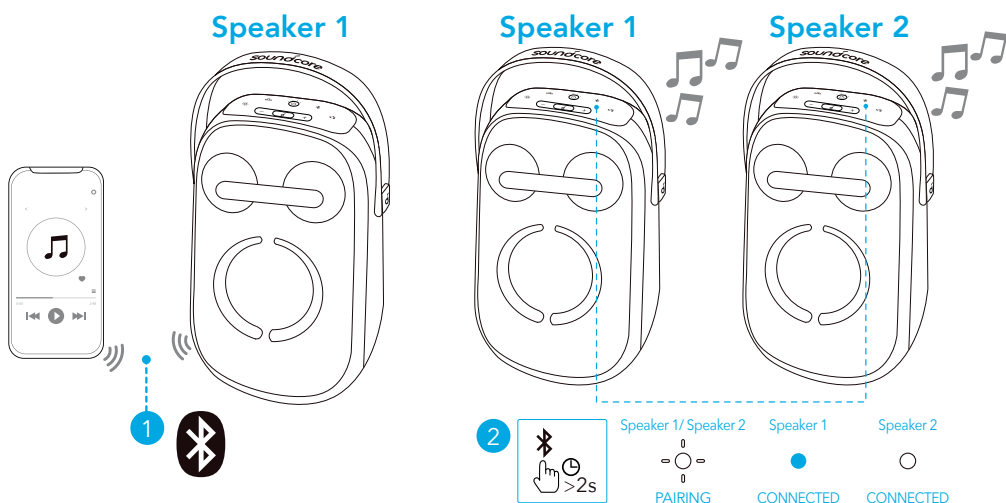

	Нажмите и удерживайте не менее 2 секунд	Вход в режим сопряжения TWS.
	Мигает белым	Сопряжение TWS
	Светится синим (колонка 1)	Подключение TWS выполнено
	Светится белым (колонка 2)	





Для выхода из режима TWS нажмите и удерживайте кнопку Bluetooth не менее 2 секунд.

Режим PartyCast

Можно подключить по беспроводной сети до 100 одинаковых колонок Rave Neo 2.

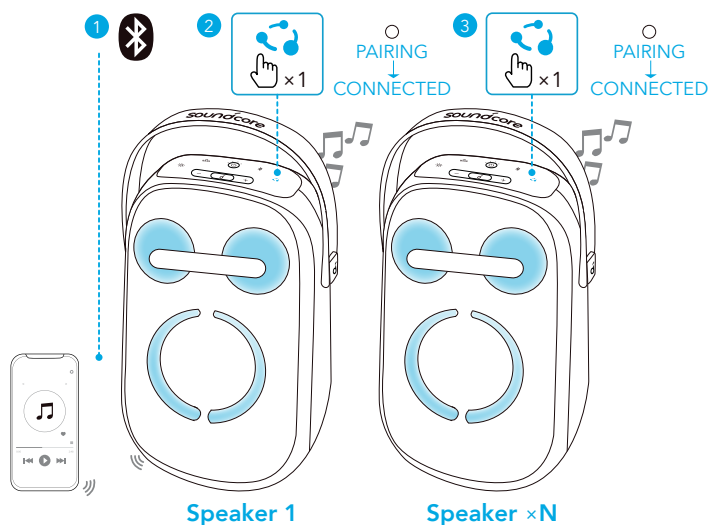
1. Подключите колонку Rave Neo 2 к смартфону или планшету в качестве колонки 1.
2. Нажмите один раз кнопку PartyCast на колонке 1 и всех дополнительных колонках, чтобы перейти в режим сопряжения. При подключении раздастся звуковой сигнал.



	Нажмите один раз	Вход в режим сопряжения PartyCast
	Горит белым светом	Сопряжение PartyCast Соединение PartyCast установлено



- Технология PartyCast 2.0 может синхронизировать стереофонический звук и совместима с технологией PartyCast 1.0. Любую колонку Rave Neo 2 можно подключить к колонке с поддержкой технологии PartyCast 1.0.
- Чтобы выйти из режима PartyCast, нажмите один раз кнопку PartyCast на любой колонке Rave Neo 2.

Режим AUX/USB

Вставьте аудиокабель на 3,5 мм или устройство хранения USB.

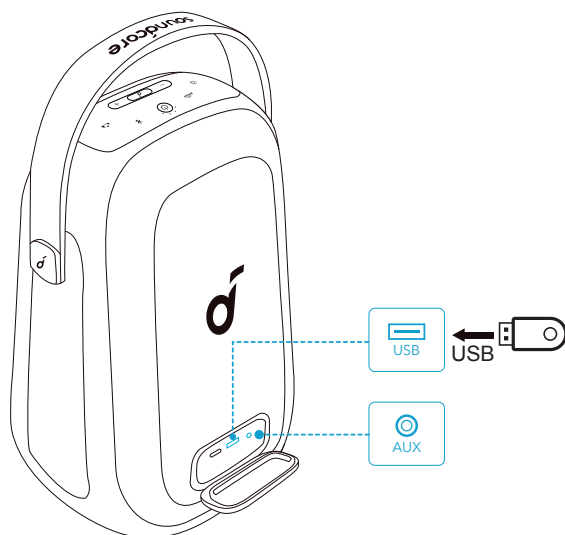

В режиме AUX управление воспроизведением выполняется с помощью подключенного устройства.

Кнопки управления

🎵		
σ	Нажмите один раз	Воспроизведение / пауза
σ	Нажмите дважды	Следующая композиция
σ	Нажмите трижды	Предыдущая композиция
-/+	Нажмите или нажмите и удерживайте	Регулировка громкости
BASS	Нажмите один раз	Включение / выключение режима BassUp

Сброс

Одновременно нажмите и удерживайте кнопку Bluetooth и кнопку увеличения громкости не менее 4 секунд, чтобы сбросить колонку.

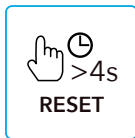
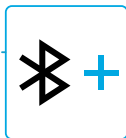
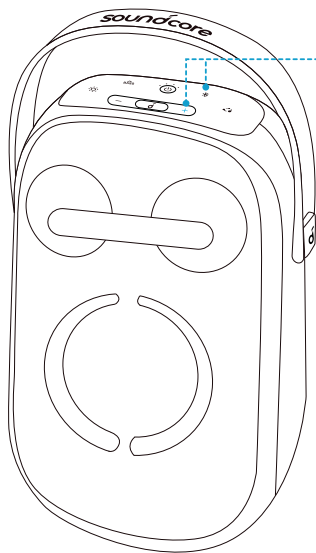

Световые эффекты

Скачайте приложение Soundcore, чтобы получить доступ ко всем режимам освещения.

- Страстный
- Красочный
- Энергичная молодость
- Безумная полночь
- Тепло и романтика
- Течение воды
- Скачок

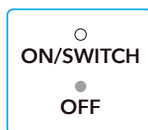
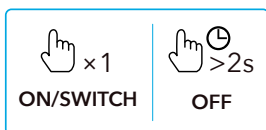
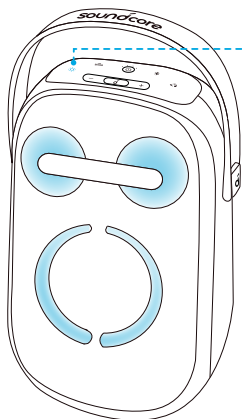

Приложение Soundcore

Скачайте приложение Soundcore, чтобы расширить возможности наушников.

Информация об устройстве: см. название устройства и версию ПО, либо руководство пользователя.

Обновление прошивки: вы будете проинформированы о выходе новой версии прошивки, когда новая версия будет обнаружена при подключении колонки к приложению.

Состояние аккумулятора: отображает заряд аккумулятора колонки.

Регулировка уровня громкости: изменение уровня громкости в приложении без нажатия кнопок на колонке.

Настройки эквалайзера: имеется 6 настроек эквалайзера, позволяющих оптимизировать звук, чтобы наслаждаться музыкой в любых жанрах.

- **Soundcore Signature:** обычный режим эквалайзера с хорошо сбалансированным звуком.
- **Голос:** голоса слышны более ясно в звуках окружающей среды.
- **Усиление высоких частот:** высокие частоты усиливаются.
- **Баланс:** высокочастотные и низкочастотные звуки остаются без изменений.
- **Пользовательский режим:** настройте параметры эквалайзера в приложении под себя.
- **BassUp:** включите режим BassUp для усиления низких частот.

Установка времени автоматического выключения: установите время автоматического выключения (5, 10, 20 или 60 минут, 20 минут по умолчанию), и колонка будет автоматически отключаться по его истечении.

Голосовая подсказка: убрать или восстановить голосовую подсказку при включении/выключении.

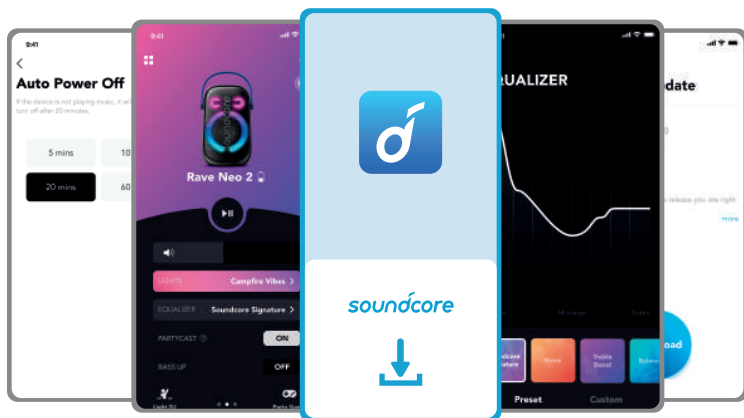
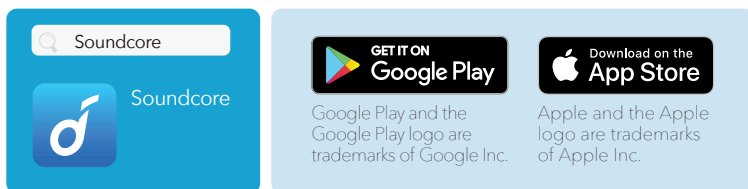

Технические характеристики

Технические характеристики могут быть изменены без предварительного уведомления.

Входной разъем питания постоянного тока	5 В \pm 3 А
Емкость аккумулятора	4900 мА·ч/7,2 В
Выходной разъем USB	5 В \pm 2,1 А
Мощность аудиовыхода	80 Вт
Время зарядки	5,5 часа
Время воспроизведения (зависит от уровня громкости и воспроизводимого аудиоконтента)	До 18 часов
Степень влагозащиты	Уровень защиты IPX7
Версия Bluetooth	5.3
Радиус действия Bluetooth	100 м
Формат аудио USB	.mp3

Överblick

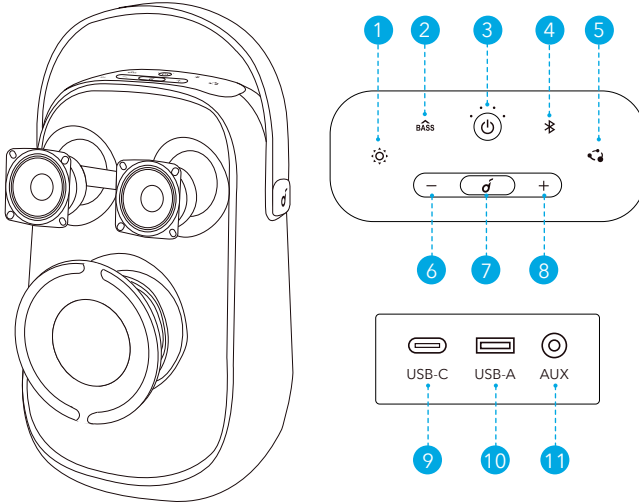

1. Ljust läge
2. BassUp
3. Strömkälla
4. Bluetooth
5. PartyCast
6. Volym ned
7. Spela upp/pausa
8. Volym upp
9. USB-C för laddning in
10. USB-A för USB-uppspelning och laddning utgående
11. AUX

LADDA

Ladda dina högtalare

Ladda denna högtalare före första användningstillfället; det förlänger det inbyggda batteriets livslängd.

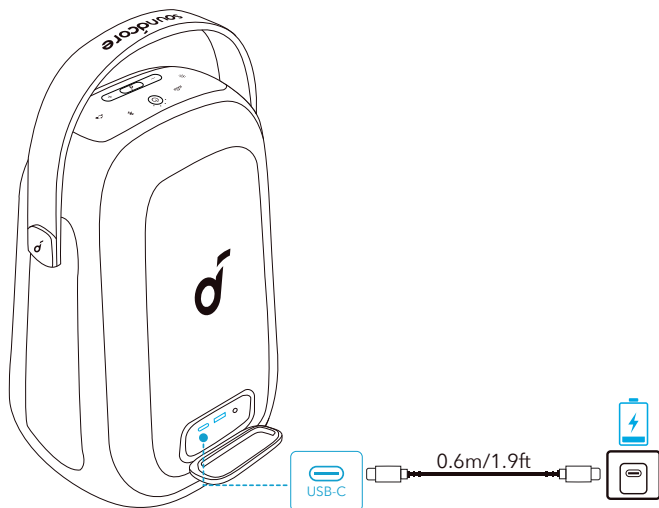

	Batterinivå <25%
	Batterinivå 25-50 %
	Batterinivå 51 %-75 %
	Batterinivå 76 %-99 %
	Fulladdad

Kontrollera batterinivån

	Batterinivå <10 %
	Batterinivå 10-25 %
	Batterinivå 26 %-50 %
	Batterinivå 51 %-75 %
	Batterinivå 76 %-100 %

Ladda dina USB-enheter

Ladda dina USB-enheter via USB-porten.

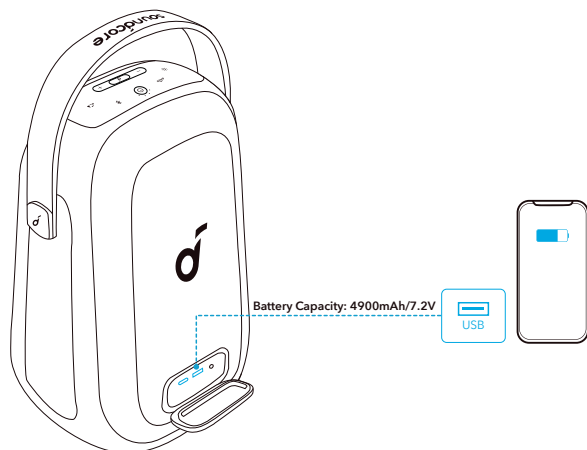

Slå på/stänga av

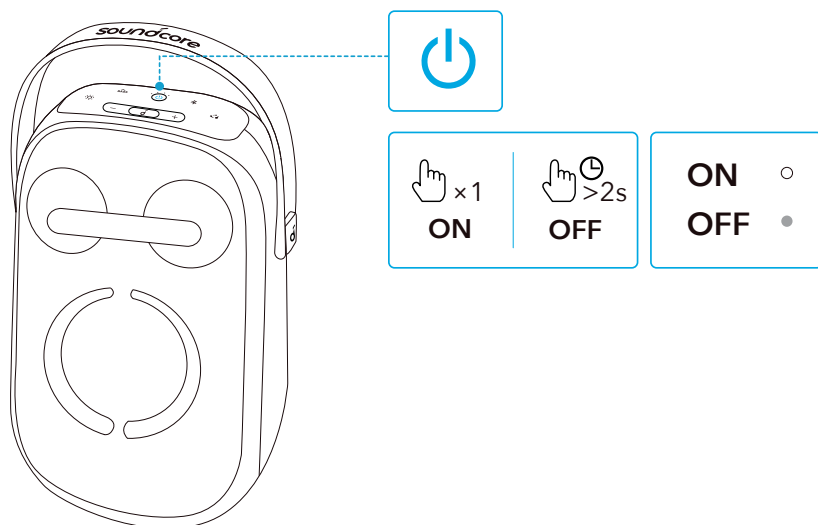

	Tryck en gång	På
	Lyser vitt	
	Håll intryckt i två sekunder	Av
	Släckt	



Den här högtalaren stängs automatiskt av efter 20 minuter om ingen enhet är ansluten till den.

Använda högtalaren

Bluetooth-läge

Med denna högtalare kan du njuta av musik via dina Bluetooth-aktiverade enheter.

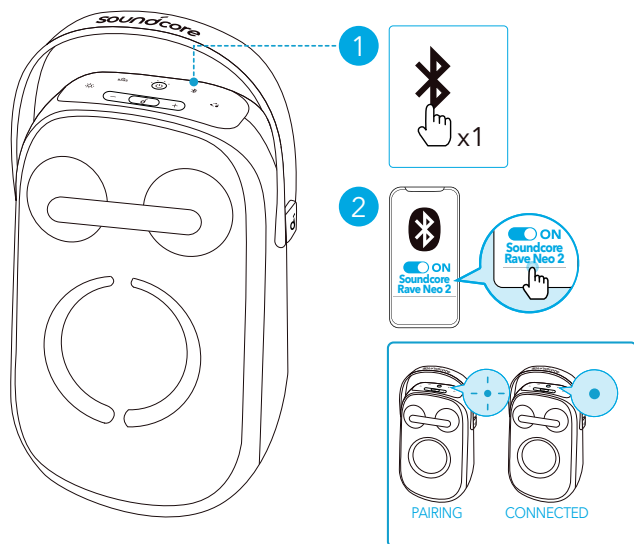

	Tryck	Aktivera Bluetooth-parkopplingsläge
	Blinkar blått	Bluetooth-parkoppling
	Lyser blått	Anslutna till Bluetooth



- Denna högtalare kan parkopplas med 2 mobila enheter via Bluetooth. Parkoppla den med en annan Bluetooth-enhet genom att trycka en gång på Bluetooth-knappen för att starta Bluetooth-parkopplingsläget.
- Denna högtalare kan endast spela upp musik på en mobil enhet åt gången. Om du vill spela upp från en annan ansluten enhet pausar du först den enhet som redan är aktiv.
- Varje gång du aktiverar högtalaren kommer den automatiskt att ansluta till den senast anslutna enheten om denna finns tillgänglig inom räckvidden för

Bluetooth. Annars trycker du på Bluetooth-knappen för att öppna Bluetooth-parkopplingsläget.

TWS-läge (äkta trådlös stereo)

Två identiska Rave Neo 2-högtalare kan parkopplas till varandra för stereoljud. Båda högtalarna kan spela upp samma ljud (den ena på vänster kanal L och den andra på höger kanal R).

1. Anslut någon av högtalarna till din Bluetooth-enhet.
2. På båda högtalarna håller du Bluetooth-knappen intryckt i minst 2 sekunder för att öppna TWS-parkopplingsläget.

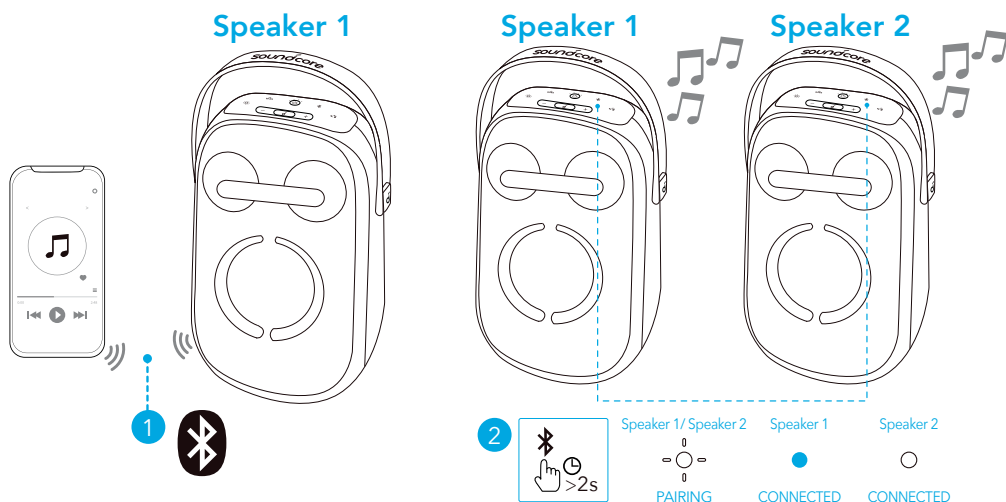

	Tryck och håll ned i minst 2 sekunder	Aktivera TWS-parkopplingsläge
	Blinkar med vitt sken	TWS-parkoppling
	Fast blått (Högtalare 1)	Anslutna till TWS
	Fast vitt (Högtalare 2)	



Avsluta TWS-läget genom att trycka och hålla in Bluetooth-knappen i minst 2 sekunder.

PartyCast-läge

Du kan koppla samman upp till 100 likadana Rave Neo 2-högtalare trådlöst.

1. Anslut en Rave Neo 2-högtalare till din smarttelefon eller datorplatta som högtalare 1.
2. Tryck på PartyCast-knappen en gång på högtalare 1 så går alla extra högtalare till parkopplingsläget. När anslutningen har slutförts hörs ett bekräftelseljud.

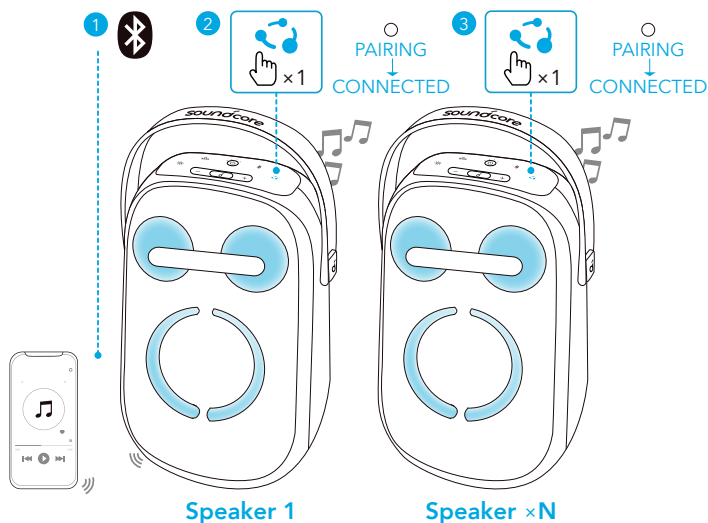

	Tryck en gång	Aktivera PartyCast-parkopplingsläge
	Lyser vitt	PartyCast-parkoppling
		PartyCast ansluten



- PartyCast 2.0-systemet kan synkronisera stereoljud och är kompatibelt med PartyCast 1.0. Alla Rave Neo 2-högtalare kan ansluta till en högtalare som stöder PartyCast 1.0.
- Du avslutar PartyCast-läget genom att trycka en gång på Rave Neo 2-knappen på en parkopplad högtalare.

AUX-/USB-läge

Anslut en 3,5 mm ljudkabel eller en USB-lagringsenhet.

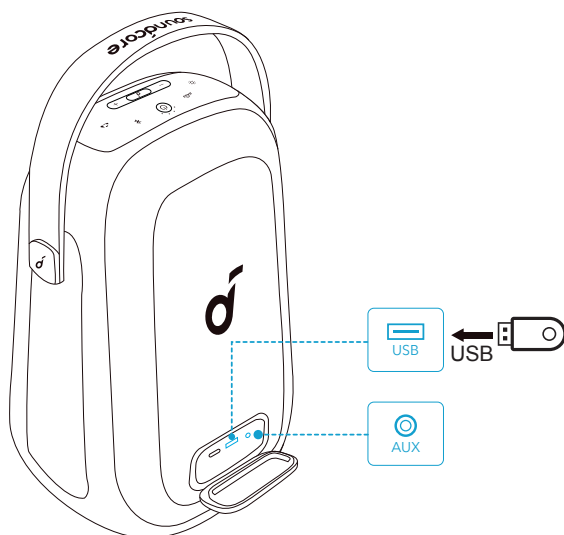

När du använder AUX-läget styr du ljuduppspelningen via den anslutna enheten.

Knappkontroller

🎵		
♫	Tryck en gång	Spela upp/pausa
♫	Tryck två gånger	Nästa spår
♫	Tryck tre gånger	Föregående spår
-/+	Tryck eller tryck och håll	Justera volymen
BASS	Tryck en gång	Slå på/stäng av BassUp

Återställning

Återställ högtalaren genom att trycka och hålla in Bluetooth-knappen och volym upp-knappen samtidigt i minst 4 sekunder.

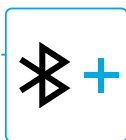
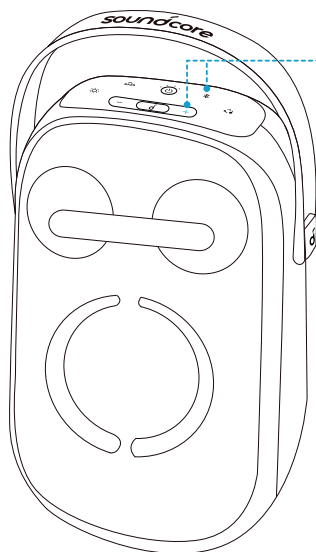

Ljuseffekter

Ladda ned Soundcore-appen och kontrollera alla tillgängliga ljuslägen.

- Lägereld
- Neonnatt
- Sportlov
- Euforisk dans
- Romantisk promenad
- Flöde
- Fest

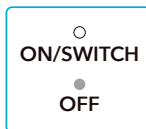
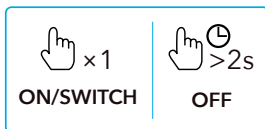
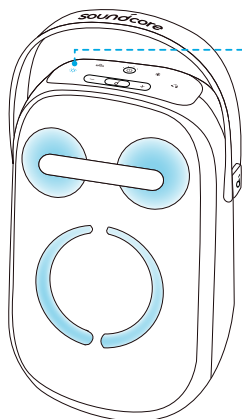

Soundcore-appen

Ladda ner Soundcore-appen för att få en bättre upplevelse.

Produktinformation: Kontrollera produktnamnet och programversionen eller läs användarhandboken.

Uppdatering för inbyggd programvara: Du blir informerad en gång när en ny version av den inbyggda programvaran detekteras när du ansluter högtalaren till appen.

Batteristatus: Indikerar batterinivån på högtalaren.

Volymkontroll: Justera volymnivån via appen utan att trycka på knapparna på högtalaren.

EQ-inställningar: du kan optimera ljudet för olika musikstilar genom att välja någon av de sex olika EQ-inställningarna i appen.

- **Soundcore Signature:** Normalt EQ-läge med välbalanserat ljud.
- **Röst:** Röster sticker ut tydligare från andra omgivande ljud.
- **Treble Boost:** Höga frekvenser förstärks.
- **Balans:** Ingen förstärkning för högfrekventa och lågfrekventa ljud.
- **Anpassad:** anpassa appens EQ-inställning efter din smak.
- **BassUp:** Slå på BassUp för att förstärka lågfrekvent ljud.

Ställ in tid för automatisk avstängning: Ställ in en tid för automatisk avstängning (5, 10, 20 eller 60 minuter) för att stänga av högtalaren automatiskt efter den inställda tiden. 20 minuter används som standardinställning.

Röstprompt: tysta eller återställ röstprompten när enheten slås på/stängs av.

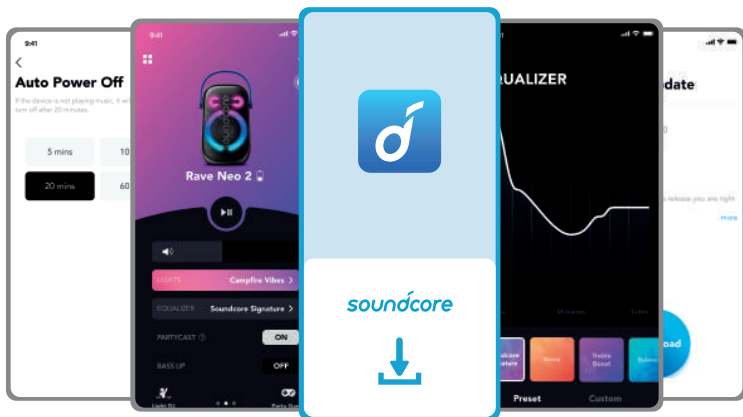
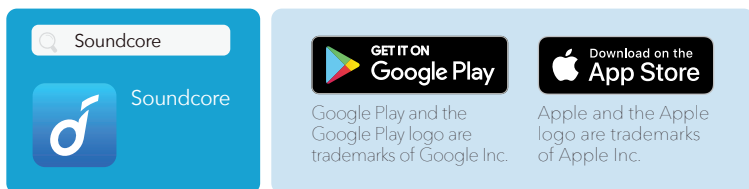

Specifikationer

Specifikationerna kan ändras utan föregående meddelande.

DC-strömingång	5 V $\overline{\text{---}}$ 3 A
Batterikapacitet	4900 mAh/7.2 V
USB-utgång	5 V $\overline{\text{---}}$ 2.1 A
Effekt, ljudutgång	80 W
Laddningstid	5,5 timmar
Speltid (varierar beroende på volymnivå och innehåll)	Upp till 18 timmar
Vätskeskydd	IPX7
Bluetooth-version	5.3
Bluetooth-räckvidd	100 m
USB-ljudformat	.mp3

Genel Bakış

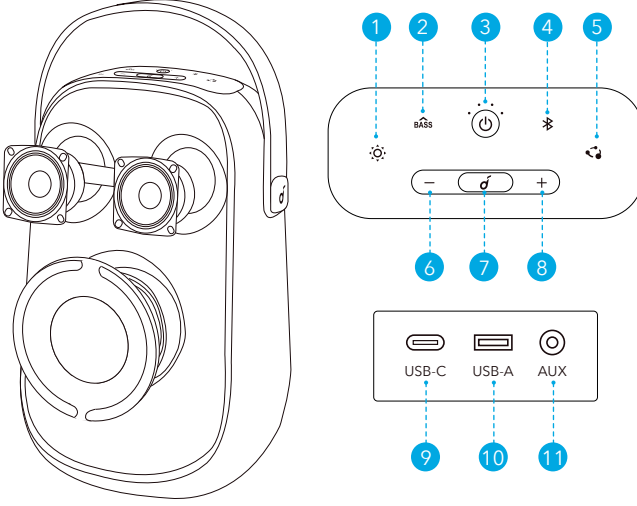

1. Işık modu
2. BassUp
3. Güç
4. Bluetooth
5. PartyCast
6. Sesi azaltma
7. Oynatma/Duraklatma
8. Sesi artırma
9. Şarj girişi için USB-C
10. USB'den oynatma ve şarj çıkışı için USB-A
11. AUX

Şarj etme

Hoparlörünüzü şarj etme

Bu hoparlörü ilk defa kullanmadan önce tamamen şarj edin, bu işlem yerleşik pilin ömrünü uzatacaktır.

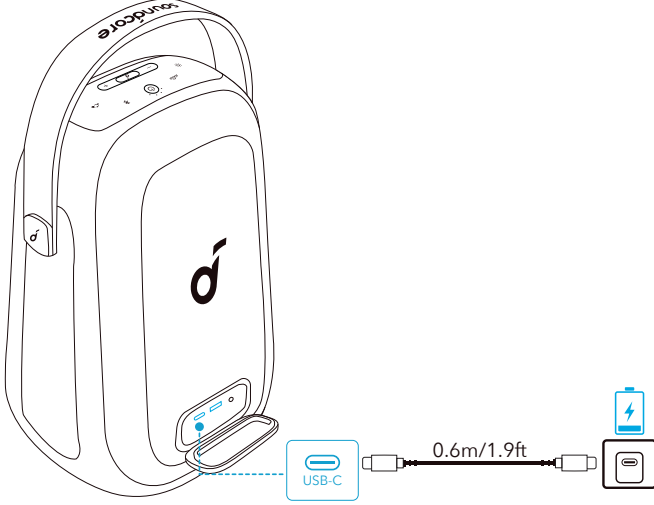

	Pil seviyesi <%25
	Pil seviyesi %25 - %50
	Pil seviyesi %51 - %75
	Pil seviyesi %76 - %99
	Tamamen şarj edildi

Pil Seviyesini kontrol edin

	Pil seviyesi <%10
	Pil seviyesi %10 - %25
	Pil seviyesi %26 - %50
	Pil seviyesi %51 - %75
	Pil seviyesi %76 - %100

USB Cihazlarınızı Şarj Etme

USB cihazlarınızı USB bağlantı noktası aracılığıyla şarj edin.

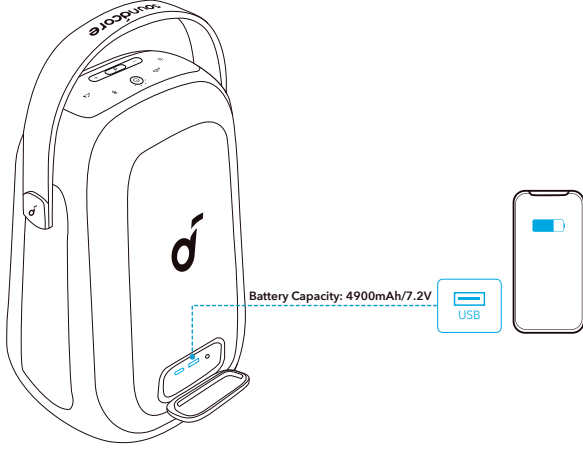

Güç Açma/Kapatma

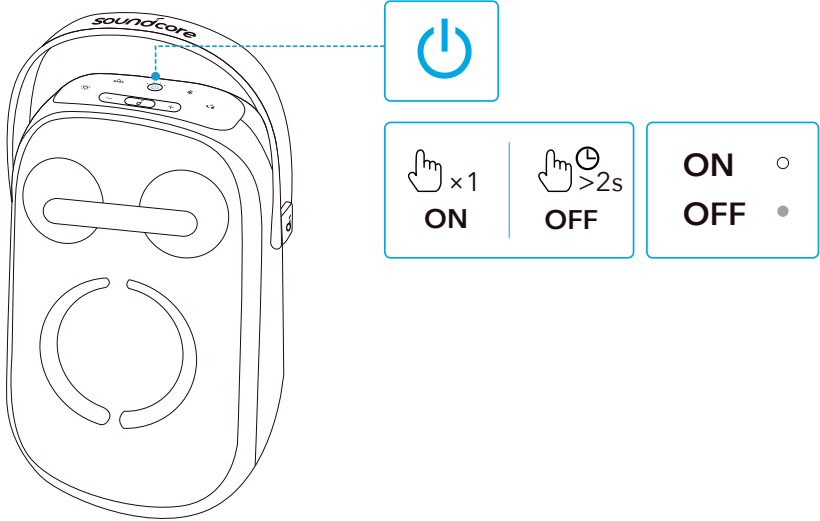

	Bir defa basın	Güç açık
	Sabit yanar beyaz	
	Basın ve 2 saniye boyunca basılı tutun	Güç kapalı
	Işık kapalı	



Bağlı bir cihaz yoksa hoparlör 20 dakika sonra otomatik olarak kapanır.

Hoparlörünüzü Kullanma

Bluetooth Modu

Bu hoparlör ile Bluetooth'u etkinleştirilmiş olan cihazlarınız üzerinden müzik dinlemenin keyfine varabilirsiniz.

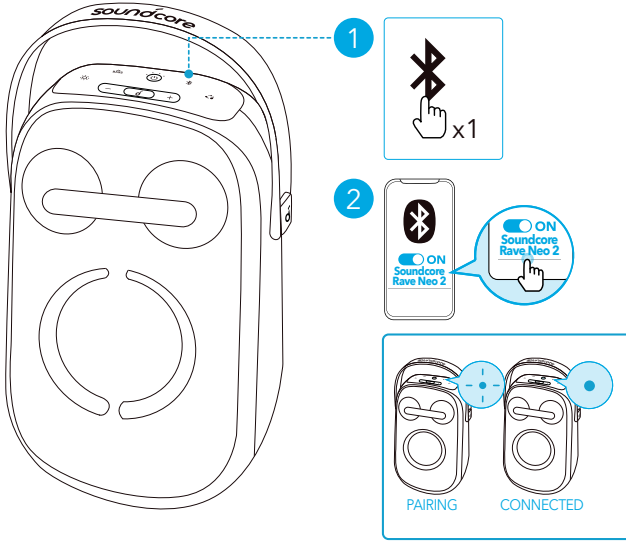

	Basın	Bluetooth eşleştirme moduna girme
	Yanıp sönen mavi	Bluetooth Eşleştirme
	Sabit mavi	Bluetooth bağlandı



- Bu hoparlör Bluetooth aracılığıyla 2 mobil cihaz ile eşleştirilebilir. Başka bir Bluetooth cihaz ile eşleştirmek için, Bluetooth eşleştirme moduna yeniden girmek üzere Bluetooth düğmesine bir defa basın.
- Bu hoparlör aynı anda yalnızca bir mobil cihazda müzik çalabilir. Başka bir bağlı cihazdan müzik çalmak için önce o anda aktif olan cihazı duraklatın.
- Hoparlörünüzü her açtığınızda kulaklık Bluetooth kapsama alanında bulunan ve en son bağlanmış olan cihaza otomatik olarak bağlanacaktır. Son bağlanmış cihaz kapsam dışındaysa Bluetooth eşleştirme moduna girmek için Bluetooth düğmesine basın.

TWS (True Wireless Stereo) Modu

Stereo ses için iki aynı Rave Neo 2 hoparlör birbiriyle eşleştirilebilir. Her iki hoparlör de aynı sesleri çalabilir (biri L kanalından, diğeri R kanalından).

1. İki hoparlörden birini Bluetooth cihazınıza bağlayın.
2. TWS eşleştirme moduna girmek için her iki hoparlörde de Bluetooth düğmesini en az 2 saniye basılı tutun.

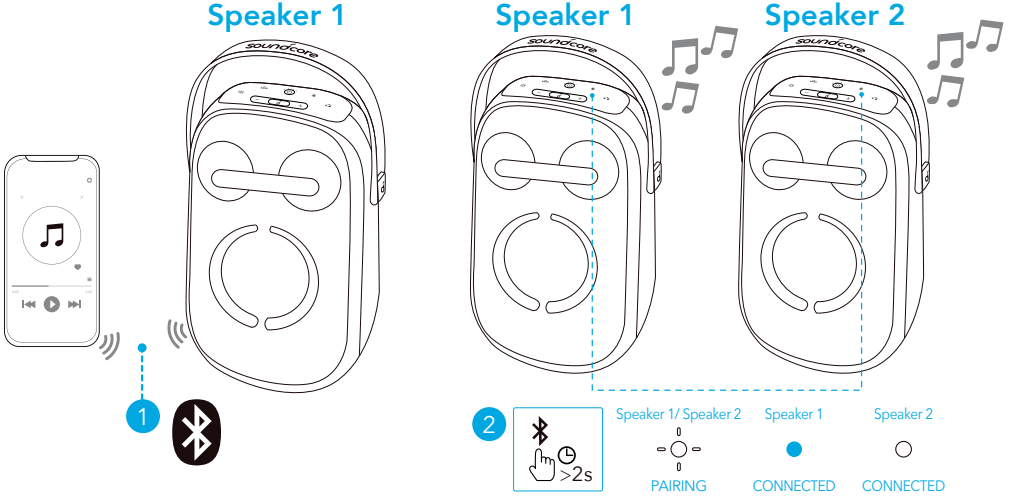

	En az 2 saniye basılı tutun	TWS eşleştirme moduna girme
	Yanıp sönen beyaz	TWS eşleştirme
	Sabit mavi (Hoparlör 1)	TWS bağlandı
	Sabit beyaz (Hoparlör 2)	



TWS modundan çıkmak için Bluetooth düğmesini en az 2 saniye basılı tutun.

PartyCast Modu

100 adede kadar aynı Rave Neo 2 hoparlörü kablosuz olarak birbirine bağlayabilirsiniz.

1. Rave Neo 2 hoparlörü akıllı telefonunuza veya tabletinize Hoparlör 1 olarak bağlayın.
2. Eşleştirme moduna girmek için Hoparlör 1'de ve tüm ek hoparlörlerde PartyCast düğmesine bir defa basın. Başarılı bir şekilde bağlandığında bir bildirim sesi duyarsınız.

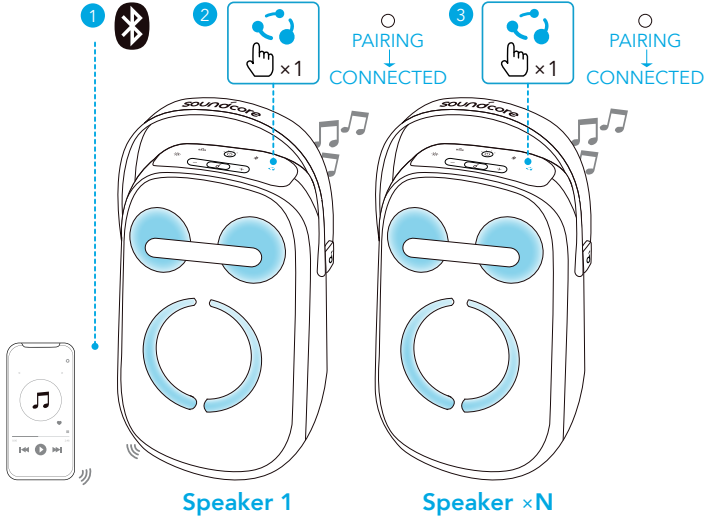

	Bir defa basın	PartyCast eşleştirme moduna girme
	Sabit yanar beyaz	PartyCast eşleşmesi
		PartyCast bağlı



- PartyCast 2.0 teknolojisi stereo sesi eşitleyebilir ve PartyCast 1.0 ile uyumludur. Herhangi bir Rave Neo 2 hoparlör, PartyCast 1.0'i destekleyen bir hoparlöre bağlanabilir.
- PartyCast modundan çıkmak için herhangi bir Rave Neo 2 hoparlördeki PartyCast düğmesine bir defa basın.

AUX/USB Modu

Bir 3,5 mm ses kablosu veya USB depolama cihazı takın.

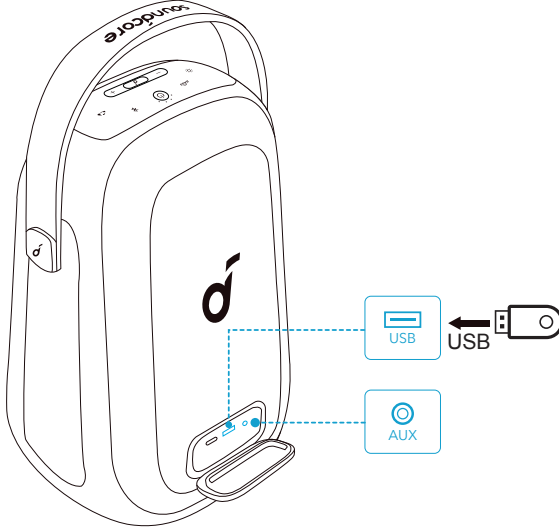

AUX modunu kullanırken bağlı cihaz aracılığıyla ses çalma durumunu kontrol edin.

Düğme Kontrolleri

🎵		
♫	Bir defa basın	Oynatma/Duraklatma
♫	İki defa basın	Sonraki parça
♫	Üç defa basma	Önceki parça
-/+	Basın veya basılı tutun	Ses seviyesini ayarlama
BASS	Bir defa basın	BassUp'ı açma/kapatma

SIFIRLAMA

Hoparlörü sıfırlamak için Bluetooth düğmesini ve sesi artırma düğmesini aynı anda en az 4 saniye basılı tutun.

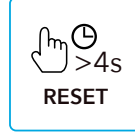
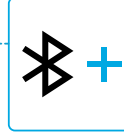
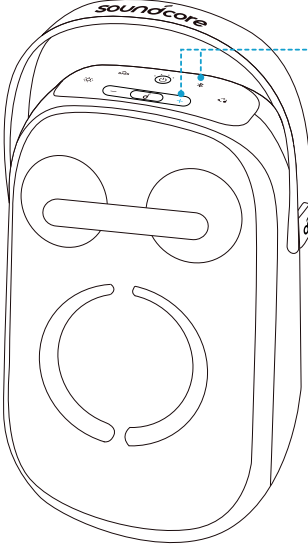

Işık Efektleri

Kullanabileceğiniz tüm ışık modlarını kontrol etmek için Soundcore uygulamasını indirin.

- Ateş Tutkusu
- Renkli
- Enerjik Gençlik
- Çılgın Gece Yarısı
- Sıcak ve Romantik
- Akan Su
- Salto

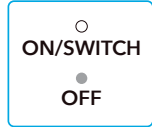
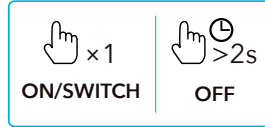
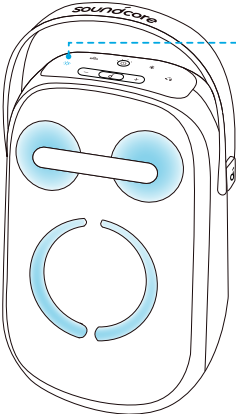

Soundcore Uygulaması

Gelişmiş kullanım deneyimi için Soundcore uygulamasını indirin.

Ürün bilgileri: Ürünün adını ve yazılım sürümünü kontrol edin veya kullanım kılavuzunu okuyun.

Donanım yazılımını güncelleme: Hoparlörü uygulama ile bağladığınızda yeni bir donanım yazılım sürümü tespit edilirse bilgilendirilirsiniz.

Pil durumu: Hoparlörünüzün kalan pil seviyesini gösterir.

Ses kontrolü: Hoparlördeki düğmelere basmadan uygulama aracılığıyla ses seviyesini ayarlayın.

EQ ayarları: Uygulamada farklı müzik türlerinin keyfini çıkarırken deneyiminizi en iyi hale getirmenizi sağlayan 6 EQ ayarı vardır.

- **Soundcore Özel:** İyi dengelenmiş ses ile normal EQ modu.
- **Ses:** Sesler, diğer ortam seslerinden daha net şekilde öne çıkar.
- **Güçlü Tizler:** Yüksek frekanslı sesler iyileştirilir.
- **Denge:** Yüksek frekanslı ve düşük frekanslı sesler için iyileştirme yapılmaz.
- **Özel:** EQ ayarını uygulama içinden dilediğiniz gibi özelleştirin.
- **BassUp:** Düşük frekanslı sesleri iyileştirmek için BassUp'ı açın.

Otomatik kapanma süresi ayarlama: Otomatik kapanma süresini ayarlayın (5/10/20/60 dakika, varsayılan süre 20 dakikadır), süre dolduğunda hoparlör otomatik olarak kapanacaktır.

Sesli uyarı: Açılış/kapanış sırasında sesli uyarıyı kapatın veya etkinleştirin.

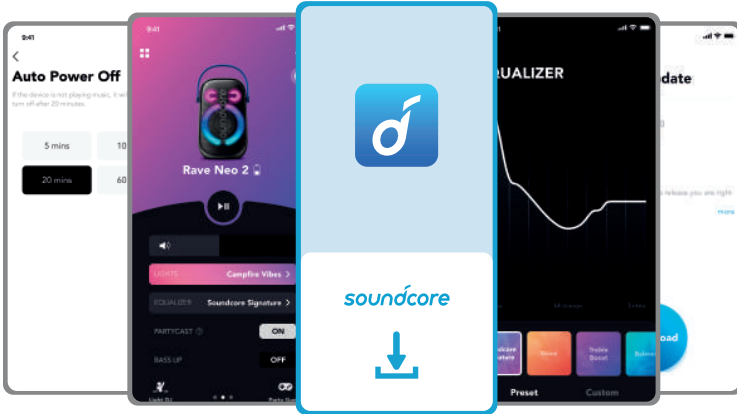

Teknik Özellikler

Teknik özellikler önceden bildirilmeksizin değiştirilebilir.

DC güç girişi	5 V \pm 3 A
Pil kapasitesi	4900 mAh/7,2 V
USB çıkışı	5 V \pm 2,1 A
Ses çıkış gücü	80 W
Şarj süresi	5,5 saat
Çalma süresi (ses seviyesine ve müzik içeriğine göre değişiklik gösterir)	18 saate kadar
Su geçirmezlik seviyesi	IPX7
Bluetooth sürümü	5.3
Bluetooth aralığı	100 m
USB ses formatı	.mp3

各部分の名称

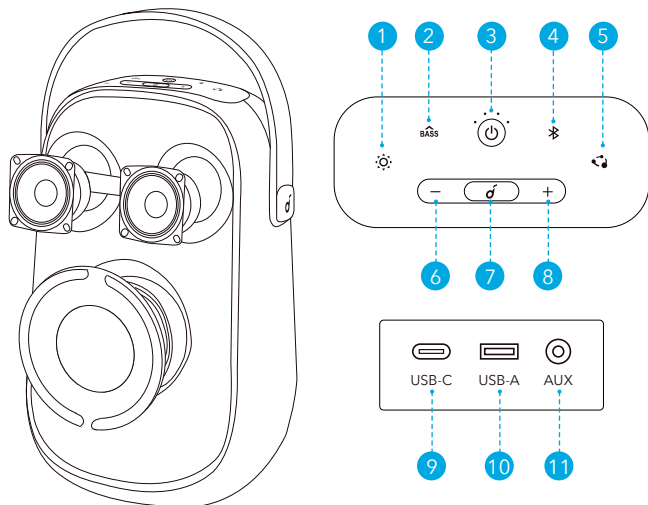

1. ライトモード
2. BassUp
3. 電源
4. Bluetooth
5. PartyCast
6. 音量ダウン
7. 再生 / 一時停止
8. 音量アップ
9. USB-C ポート (入力)
10. USB-A ポート (再生および出力)
11. AUX ポート

充電方法

本製品の充電

本製品を初めて使用する際には、満充電してください。これにより、内蔵バッテリーの寿命を延ばすことができます。

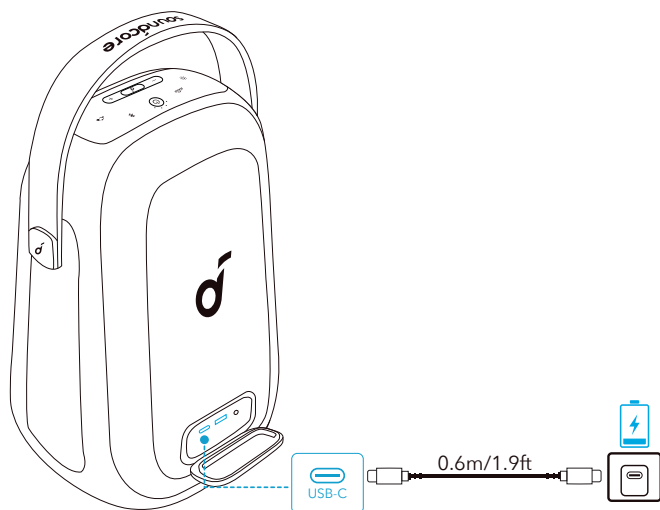

バッテリー充電中の表示

	バッテリー充電 25% 未満
	バッテリー充電 25% ~ 50%
	バッテリー充電 51% ~ 75%
	バッテリー充電 76% ~ 99%
	満充電

バッテリー残量の表示

	バッテリー残量 10% 未満
	バッテリー残量 10% ~ 25%
	バッテリー残量 26% ~ 50%
	バッテリー残量 51% ~ 75%
	バッテリー残量 76% ~ 100%

USB 機器の充電

USB-A ポートから、USB 機器を充電できます。

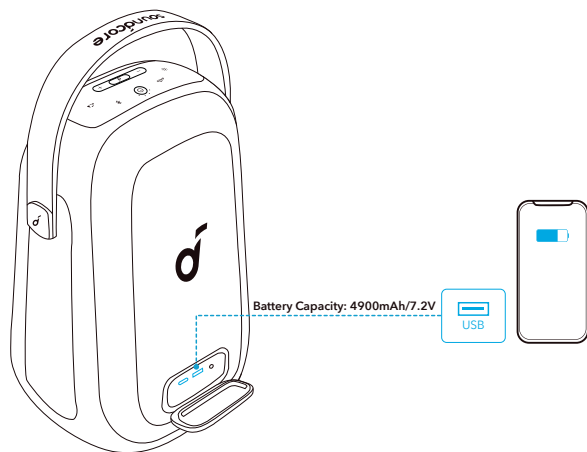

電源オン / オフ

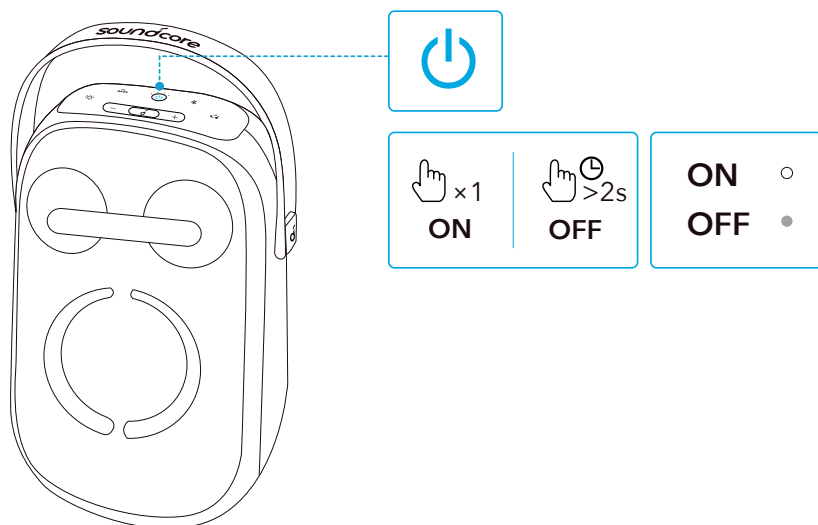

	1 回押す	電源オン
	白色に点灯	
	2 秒間長押し	電源オフ
	消灯	



20 分間機器との Bluetooth 接続がない場合には、本製品の電源は自動的にオフになります。

本製品の使用方法

Bluetooth モード

Bluetooth 対応機器に接続して、音楽を再生することができます。

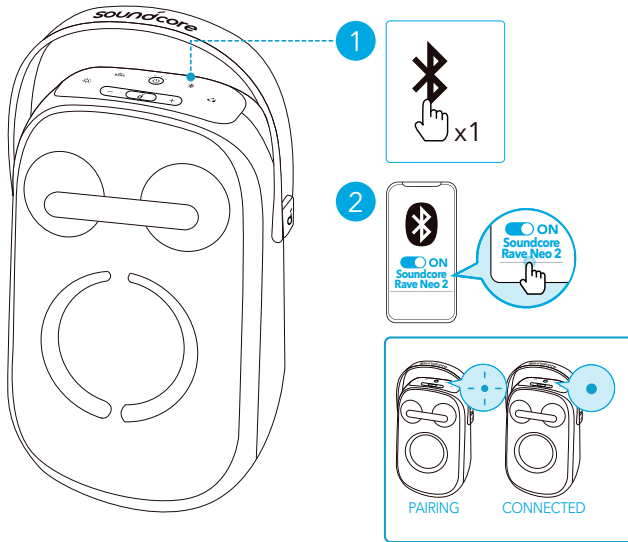

	押す	Bluetooth ペアリングモードに入る
	青色で点滅	Bluetooth ペアリング中
	青色に点灯	Bluetooth ペアリング済み



- 本製品は Bluetooth 経由で最大 2 台の機器とペアリングできます。別の Bluetooth 機器とペアリングするには、Bluetooth ボタンを 1 回押して再度 Bluetooth ペアリングモードに切り替えます。
- 本製品は、一度に 1 台の機器でのみ音楽を再生できます。接続中の他の機器に切り替えるには、まず使用中の機器を停止します。
- 本製品の電源をオンにすると、前回接続された機器が Bluetooth 動作範囲内で利用可能な場合は、自動的に接続されます。接続されない場合は、Bluetooth ボタンを押して Bluetooth ペアリングモードに切り替えます。

完全ワイヤレスステレオペアリング (TWS) モード

2台の RaveNeo2 をペアリングすると、大音量ステレオサウンドをお楽しみいただけます。両方のスピーカーで（一方を L チャンネル、もう一方を R チャンネルとして）音声を再生することができます。

1. 2台のスピーカーのうち1台をご使用の Bluetooth 機器と接続してください。
2. 両方のスピーカーの Bluetooth ボタンを2秒以上長押しすると、TWS ペアリングモードに切り替わります。

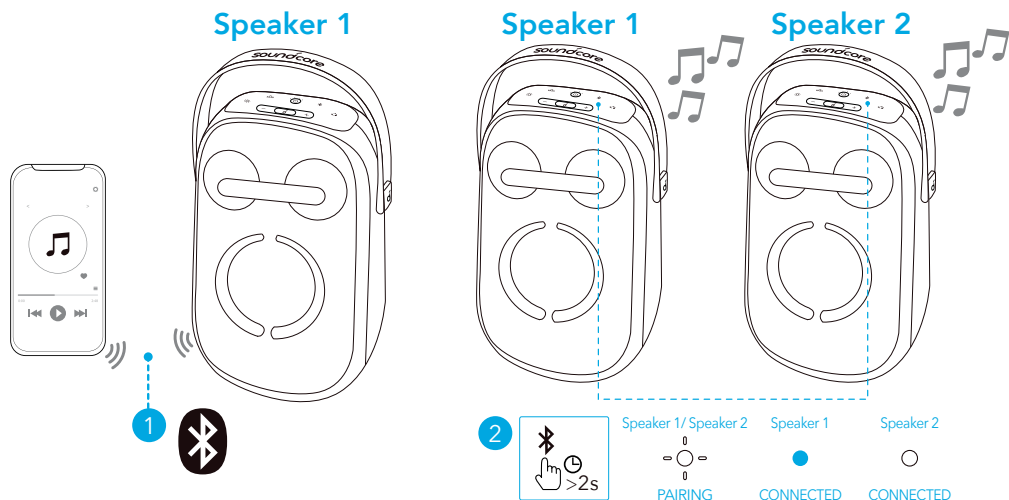

	2 秒以上長押し	TWS ペアリングモードに切り替える
	白色で点滅	TWS ペアリング中
	青色の点灯 (スピーカー 1)	TWS ペアリング済み
	白色の点灯 (スピーカー 2)	





TWS モードを解除するには、Bluetooth ボタンを2秒以上長押しします。

PartyCast モード

最大 100 台の RaveNeo2 をワイヤレスで接続できます。

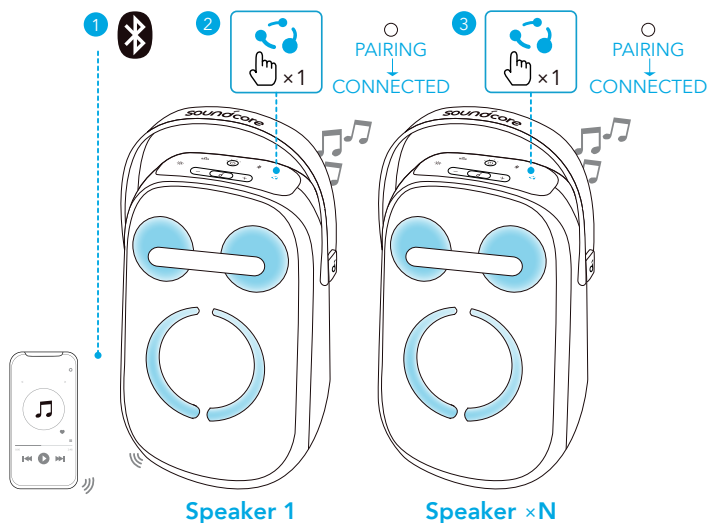
1. 1 台の RaveNeo2 を、スマートフォンまたはタブレットにスピーカー 1 として接続します。
2. スピーカー 1 と 2 番目以降のすべてのスピーカーで PartyCast ボタンを 1 回押して、ペアリングモードに入ります。接続されると、プロンプト音が聞こえます。



	1 回押す	PartyCast ペアリングモードに切り替える
	白色に点灯	PartyCast ペアリング中 PartyCast ペアリング済み



- PartyCast 2.0 は、PartyCast 1.0 および PartyCast 2.0 に対応しているスピーカーと接続することができますが、PartyCast 2.0 のスピーカーと接続した時にのみ、ステレオ音声を再生することができます。
- PartyCast モードを終了するには、いずれかの RaveNeo2 で PartyCast ボタンを 1 回押します。

AUX/USB モード

3.5mm オーディオケーブルを AUX ポートに差し込むか、USB ストレージ機器を USB-A ポートに挿入します。

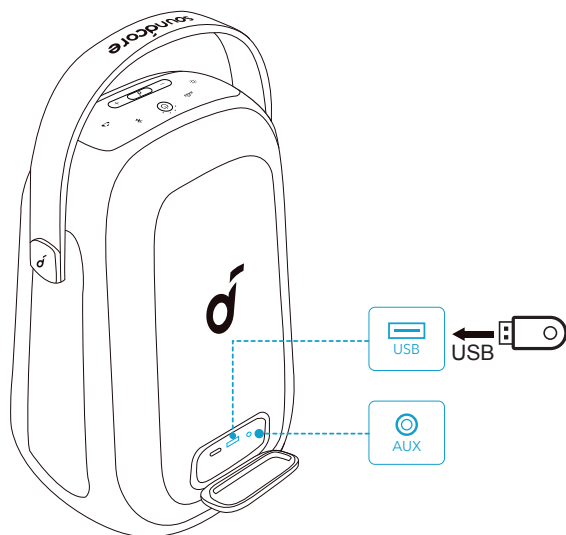

AUX モードを使用する際には、接続デバイスの再生機能で操作してください。

ボタンの操作方法

♪		
♫	1 回押す	再生 / 一時停止
♫	2 回押す	次へ
♫	3 回押す	戻る
-/+	押す / 長押し	音量の調節
BASS	1 回押す	BassUp のオン / オフ

リセット

リセットするには、Bluetooth ボタンと音量アップボタンを同時に 4 秒以上長押しします。

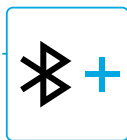
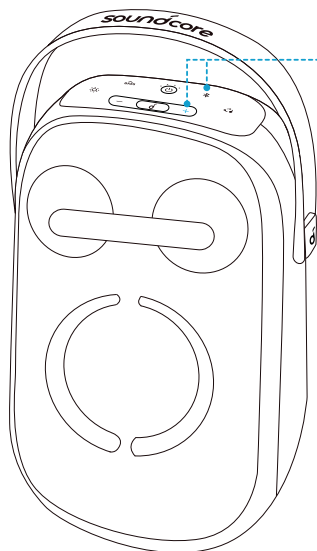

ライトエフェクト

Soundcore アプリをダウンロードすると、様々な種類のライトエフェクトをご確認いただけます。

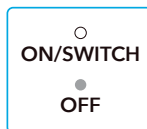
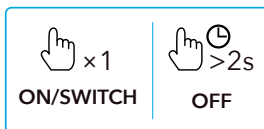
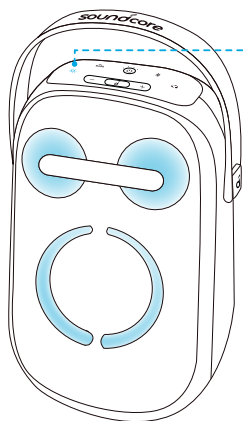

Soundcore アプリ

Soundcore アプリをダウンロードすると、より充実した機能をお楽しみいただけます。

製品情報の確認：製品名やソフトウェアバージョン、取扱説明書を確認できます。

ファームウェアの更新：本製品をアプリに接続する際に新しいバージョンのファームウェアが検出されると、通知されます。アプリの指示に沿って最新の状態に更新してください。

バッテリーステータス表示：スピーカーのバッテリー残量を確認できます。

音量調節：アプリからスピーカーの音量を調節できます。

イコライザー設定：アプリでは6種類のイコライザー設定から最適なものをお選びいただけます。様々なジャンルの音楽を最適な音質でお楽しみいただけます。また、カスタム機能を使うとお客様に合ったイコライザー設定をカスタマイズできます。

- **デフォルト：**バランスの取れたサウンドを楽しめるデフォルトのイコライザー設定です。
- **ボイス：**他の音に比べボーカル音がより明瞭に聞こえます。
- **トレブルブースト：**高い周波数の音が強化されます。
- **バランス：**高い周波数および低い周波数の増減をせずにサウンドをお楽しみいただけます。
- **カスタム：**EQ 設定をお好みに合わせてカスタマイズいただけます。
- **BassUp：**低音を強化します。

オートパワーオフ時間の設定：設定時間に合わせて本製品の電源が自動的にオフになります。5分・10分・20分（デフォルト）・60分から選択できます。

音声ガイダンス：電源をオン/オフする際の音声ガイダンスの有無を選択できます。

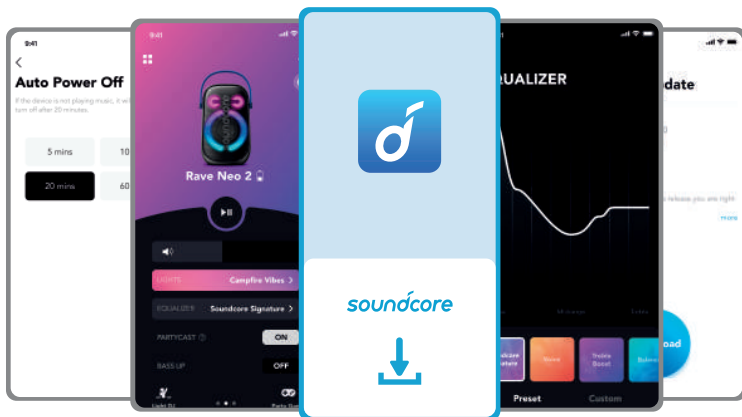
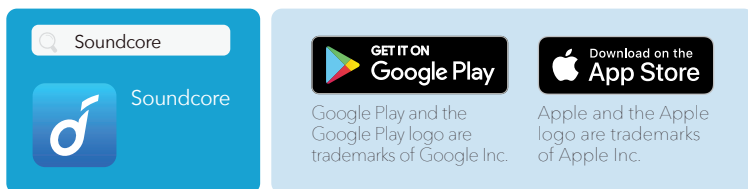

製品の仕様

仕様は予告なく変更されることがあります。

DC 電源入力	5 V \equiv 3 A
バッテリー容量 (mAh)	4900 mAh/7.2 V
USB 出力	5 V \equiv 2.1 A
オーディオ出力	80 W
充電時間	約 5.5 時間
再生可能時間 (音量や再生コンテンツにより異なる)	最大 18 時間
防水規格	IPX7
通信方式	Bluetooth 5.3
Bluetooth 動作範囲	100 m
USB オーディオフォーマット	.mp3

요약

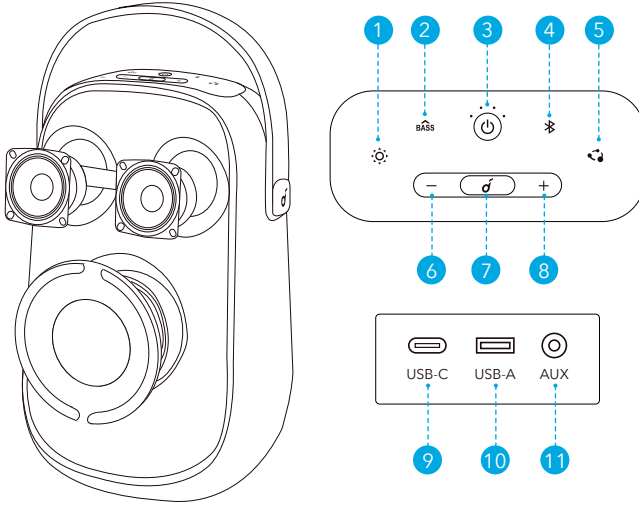

1. 라이트 모드
2. BassUp
3. 전원
4. Bluetooth
5. PartyCast
6. 볼륨 줄이기
7. 재생 / 일시중지
8. 볼륨 높이기
9. 충전 입력용 USB-C
10. USB 재생 및 충전 출력용 USB-A
11. AUX

충전

스피커를 충전하십시오 .

처음 사용 전에 스피커를 완전히 충전하면 내장 배터리의 수명이 연장됩니다 .

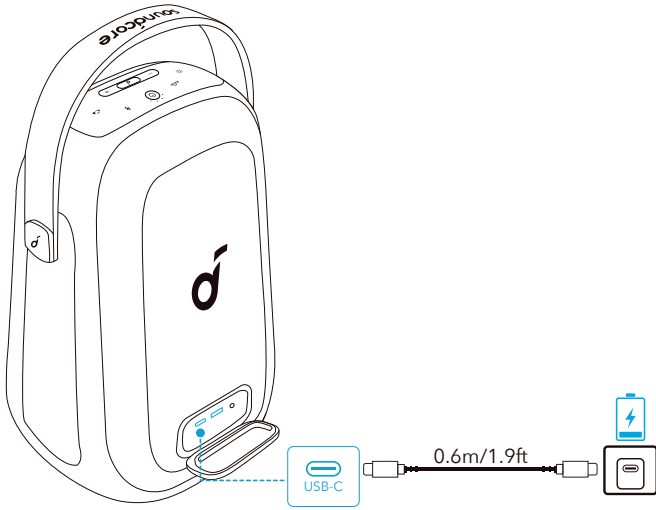

	배터리 수준 25% 미만
	배터리 수준 25%~50%
	배터리 잔량 51~75%
	배터리 잔량 76~99%
	완충됨

배터리 잔량 확인

	배터리 수준 10% 미만
	배터리 수준 10%~25%
	배터리 잔량 26~50%
	배터리 잔량 51~75%
	배터리 잔량 76~100%

USB 장치 충전

USB 장치를 USB 포트에 충전합니다.

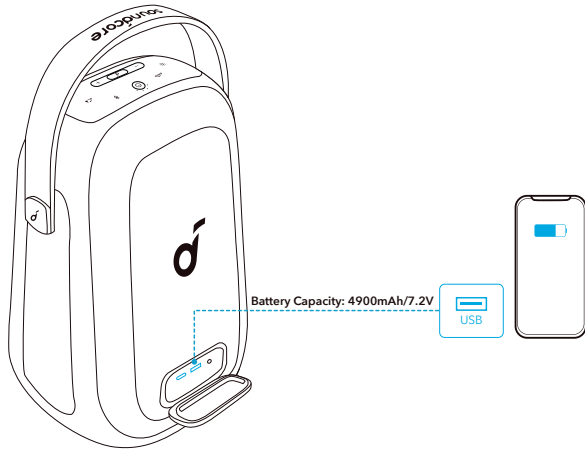

전원 켜기 / 끄기

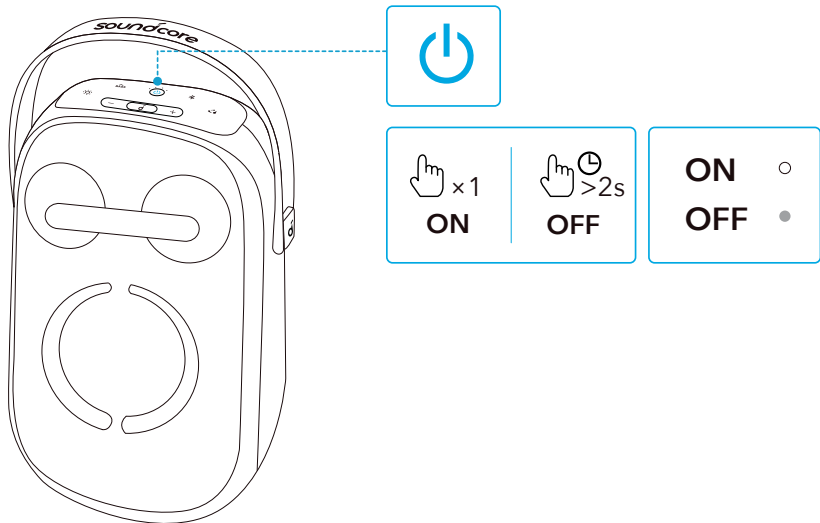

	한 번 누르기	전원 켜짐
	흰색으로 유지됨	
	2 초간 길게 누릅니다.	전원 꺼짐
	꺼짐	



이 스피커는 20 분 이상 아무 기기에도 연결되지 않으면 자동으로 꺼집니다 .

스피커 사용

Bluetooth 모드

이 스피커를 사용하면 Bluetooth 지원 장치를 통해 음악을 즐길 수 있습니다 .

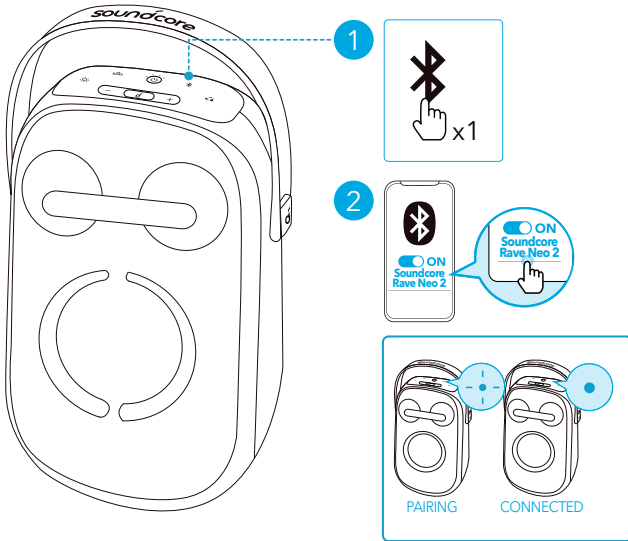

	누릅니다 .	Bluetooth 페어링 모드 수행
	파란색으로 점멸	Bluetooth 페어링
	파란색 유지	Bluetooth 연결됨



- 이 스피커는 Bluetooth 를 통해 모바일 장치 2 대와 페어링할 수 있습니다 . 다른 Bluetooth 기기와 페어링하려면 Bluetooth 버튼을 한 번 눌러 Bluetooth 페어링 모드를 다시 시작합니다 .
- 이 스피커는 한 번에 한 대의 모바일 장치에서만 음악을 재생할 수 있습니다 . 연결된 다른 기기에서 재생하려면 먼저 현재 활성화된 기기를 일시중지하십시오 .
- 스피커의 전원을 켰을 때 마지막으로 연결된 장치가 Bluetooth 범위 안에 있는 경우 이 장치에 자동으로 연결됩니다 . 감지되지 않는 경우 Bluetooth 버튼을 눌러 페어링 모드로 들어갑니다 .

TWS (True Wireless Stereo) 모드

두 대의 동일한 Rave Neo 2 스피커를 서로 페어링하여 스테레오 사운드를 즐길 수 있습니다. 한 쪽은 L 채널, 다른 쪽은 R 채널로 두 스피커 모두 같은 오디오를 재생할 수 있습니다.

1. 두 스피커 중 하나를 Bluetooth 장치와 연결합니다.
2. 이 두 스피커에서 Bluetooth 버튼을 최소 2 초간 눌러 TWS 페어링 모드로 전환합니다.

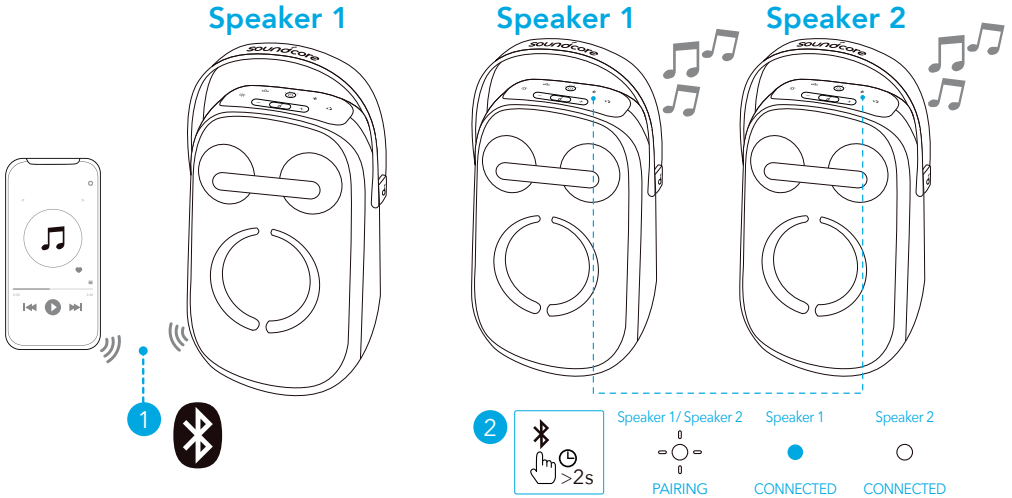

	최소 2 초간 길게 누르기	TWS 페어링 모드 시작
	흰색으로 깜박임	TWS 페어링
	파란색으로 계속 켜짐 (스피커 1)	TWS 연결됨
	흰색으로 계속 켜짐 (스피커 2)	





TWS 모드를 종료하려면 Bluetooth 버튼을 최소 2 초간 길게 누릅니다.

PartyCast 모드

최대 100 개의 동일한 Rave Neo 2 스피커를 무선으로 함께 연결할 수 있습니다.

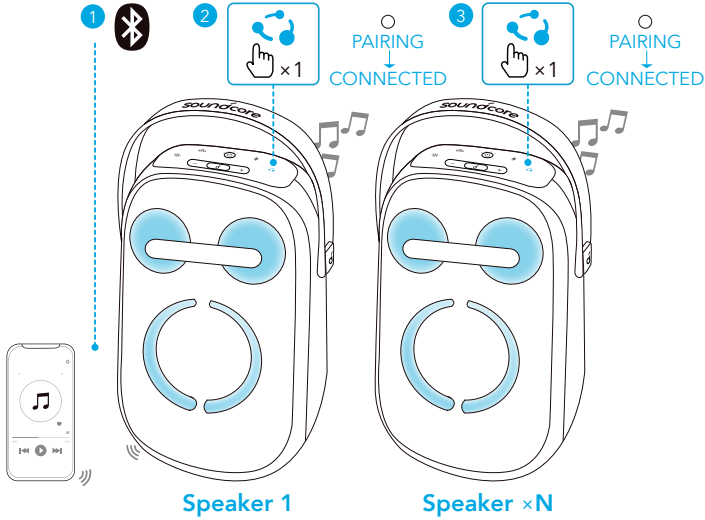
1. 스마트폰이나 태블릿에 Rave Neo 2 스피커를 스피커 1 로 연결합니다.
2. PartyCast 버튼을 한 번 눌러 스피커 1 과 모든 추가 스피커에서 페어링 모드로 들어갑니다. 성공적으로 연결되면 음성 안내가 들립니다.



	한 번 누르기	PartyCast 페어링 모드 시작
	흰색으로 유지됨	PartyCast 페어링 PartyCast 연결됨



- PartyCast 2.0 기술은 스테레오 사운드를 동기화할 수 있으며 PartyCast 1.0 과 호환됩니다. Rave Neo 2 스피커는 종류와 상관없이 PartyCast 1.0 을 지원하는 스피커와 연결할 수 있습니다.
- PartyCast 모드를 종료하려면 Rave Neo 2 스피커의 PartyCast 버튼을 한 번 누르십시오.

AUX/USB 모드

3.5mm 오디오 케이블을 꽂거나 USB 저장 장치를 삽입하십시오.

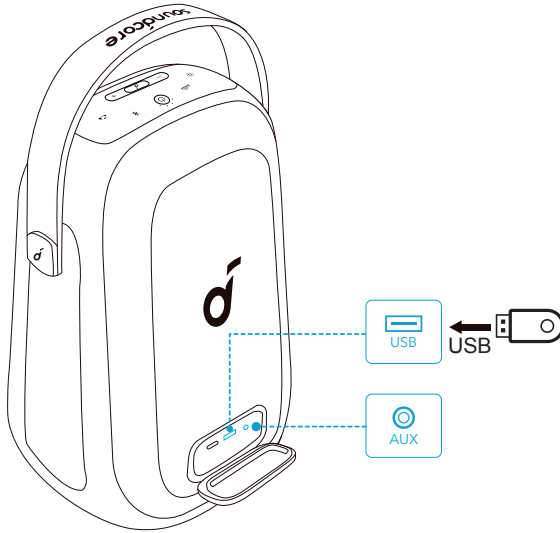

AUX 모드를 사용할 때는 연결된 장치를 통해 오디오 재생을 제어하십시오.

버튼 컨트롤

♪		
♫	한 번 누르기	재생 / 일시중지
♫	두 번 누르기	다음 트랙
♫	세 번 누르기	이전 트랙
-/+	누르거나 또는 길게 누릅니다.	볼륨 조정
BASS	한 번 누르기	BassUp 켜기 / 끄기

재설정

Bluetooth 버튼과 볼륨 높이기 버튼을 동시에 최소 4 초간 길게 눌러 스피커를 초기화합니다.

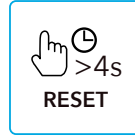
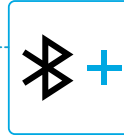
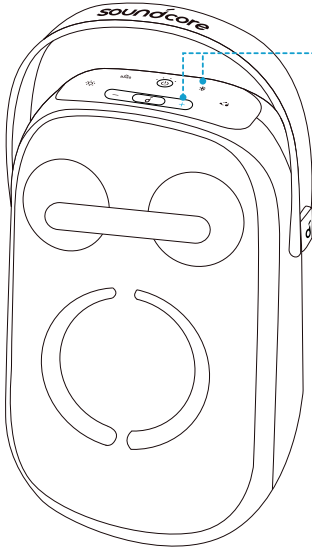

빛 효과

Soundcore 앱을 다운로드하여 사용 가능한 모든 조명 모드를 확인해 보십시오.

- 불꽃같은 열정
- 컬러풀
- 활기찬 청춘
- 열광의 밤
- 따뜻함과 낭만
- 흐르는 물
- 점프

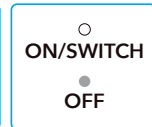
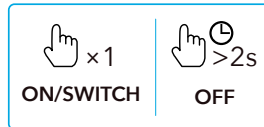
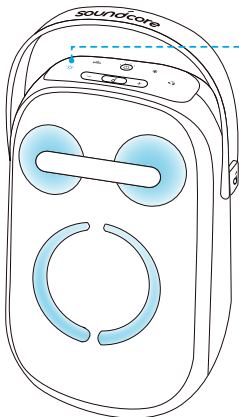

Soundcore 앱

경험 향상을 위해 Soundcore 앱을 다운로드합니다 .

제품 정보 : 제품명과 소프트웨어 버전을 확인하거나 사용 설명서를 읽습니다 .

펌웨어 업데이트 : 스피커를 앱에 연결할 때 새로운 버전의 펌웨어가 감지되면 알림을 받게 됩니다 .

배터리 상태 : 스피커의 배터리 잔량을 나타냅니다 .

볼륨 컨트롤 : 스피커의 버튼을 누르지 않고 앱을 통해 볼륨 수준을 조정합니다 .

EQ 설정 : 다양한 장르의 음악을 즐길 때 앱에서 6 가지 EQ 설정 중에서 하나를 선택하여 사운드를 최적화할 수 있습니다 .

- **Soundcore 시그니처 :** 균형 잡힌 사운드의 일반 EQ 모드 .
- **음성 :** 기타 주변 소음에서 음성이 더욱 명확하게 들립니다 .
- **고음 부스트 :** 고주파가 향상됩니다 .
- **균형 :** 고주파 및 저주파 사운드에 대한 향상 기능이 없습니다 .
- **사용자 지정 :** 앱에서 EQ 설정을 원하는 대로 사용자 지정합니다 .
- **BassUp:** 저주파 사운드를 향상시키려면 BassUp 을 켭니다 .

자동 전원 끄기 시간 설정 : 자동 전원 끄기 시간 (5/10/20/60 분 , 기본적으로 20 분) 을 설정하면 설정된 시간이 지나면 스피커가 자동으로 꺼집니다 .

음성 프롬프트 : 전원을 켜거나 끄는 동안 음성 프롬프트를 음소거하거나 복원합니다 .

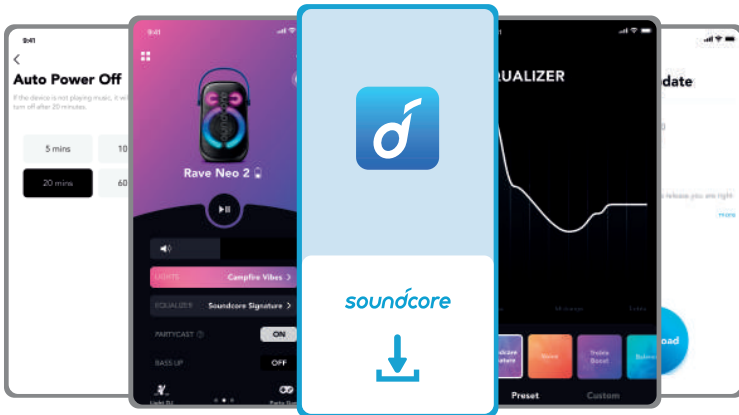
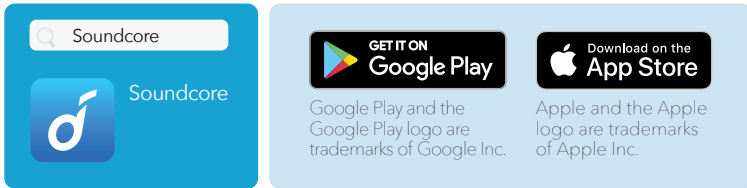

사양

사양은 사전 통지 없이 변경될 수 있습니다 .

DC 전원 입력	5V --- 3A
배터리 용량	4900 mAh/7.2 V
USB 출력	5 V --- 2.1 A
오디오 출력 전원	80W
충전 시간	5.5 시간
재생 시간 (볼륨 수준과 음악 콘텐츠에 따라 달라짐)	최대 18 시간
방수 수준	IPX7
Bluetooth 버전	5.3
Bluetooth 범위	100m
USB 오디오 포맷	.mp3

概览

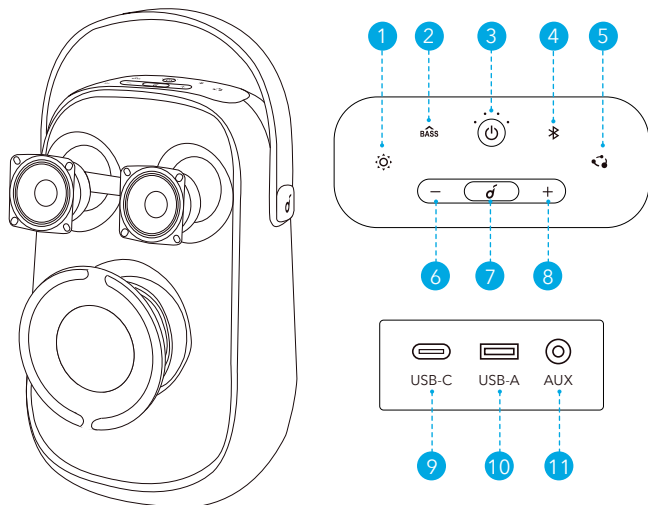





1. 灯光模式
2. BassUp
3. 功率
4. 蓝牙
5. PartyCast
6. 调低音量
7. 播放 / 暂停
8. 调高音量
9. 用于对内充电的 USB-C 端口
10. 用于 USB 播放和对外充电的 USB-A 端口
11. AUX

充电

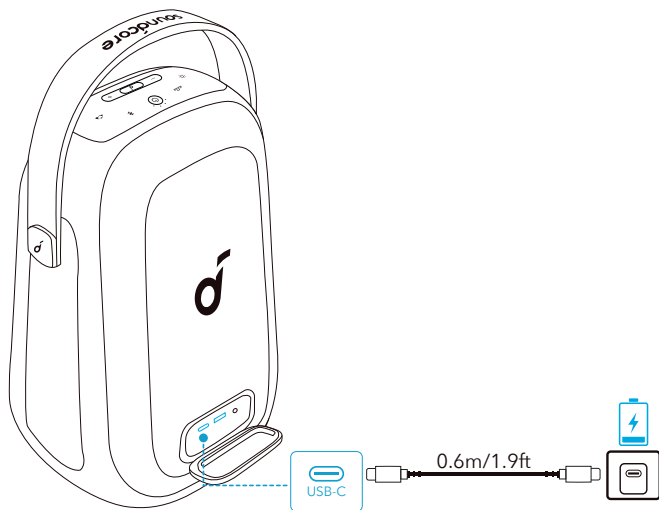
为音箱充电

首次使用前，请为本音箱充满电，从而延长内置电池的使用寿命。

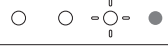
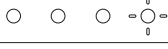

	电池电量 <25%
	电池电量为 25% - 50%
	电池电量 51% - 75%
	电池电量 76% - 99%
	充满电

检查电池电量

	电池电量 <10%
	电池电量为 10% - 25%
	电池电量 26% - 50%
	电池电量 51% - 75%
	电池电量 76% - 100%

为 USB 设备充电

通过 USB 端口为您的 USB 设备充电。

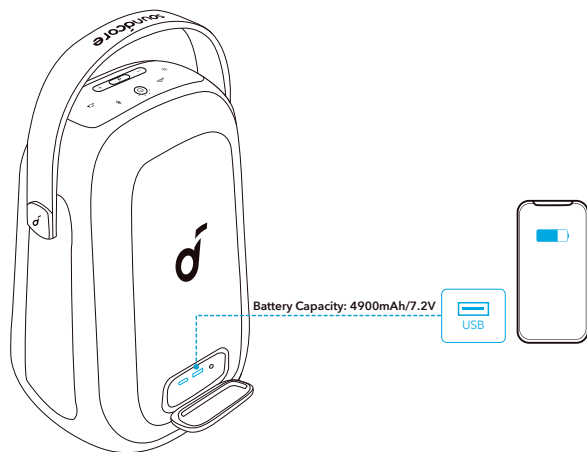

开机 / 关机

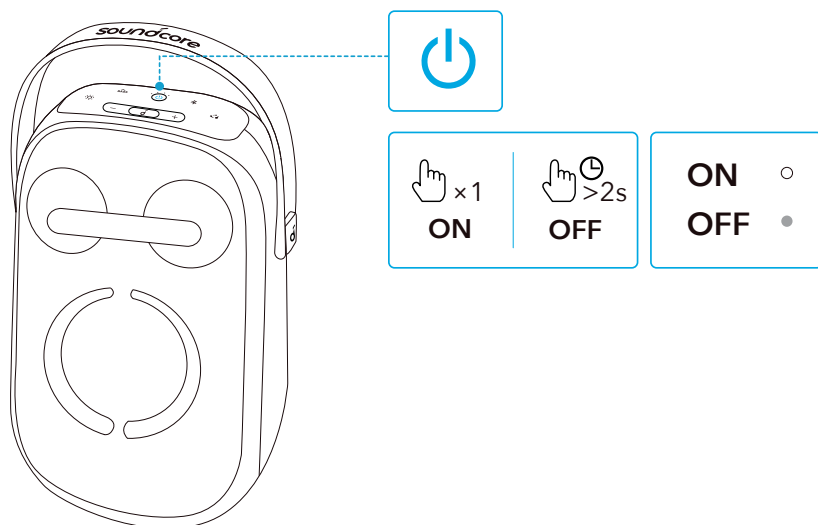

	按一次	打开电源
	白色常亮	
	按住 2 秒钟	关闭电源
	熄灭	



如果超过 20 分钟没有连接设备，音箱将自动关机。

使用音箱

蓝牙模式

使用本音箱，您可以通过蓝牙设备欣赏音乐。

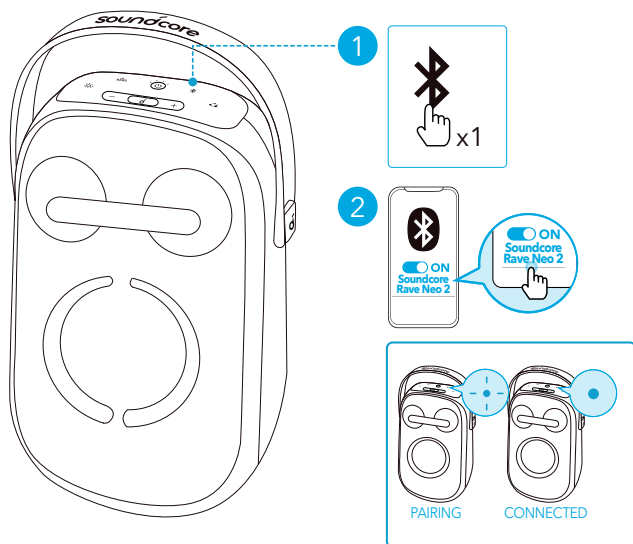

	按下	进入蓝牙配对模式
	蓝灯闪烁	蓝牙配对
	蓝色常亮	蓝牙已连接



- 本音箱可通过蓝牙与 2 台移动设备配对。要与另一台蓝牙设备配对，请按一下蓝牙按钮，进入蓝牙配对模式。
- 本音箱一次只能在一台移动设备上播放音乐。要从另一台连接的设备播放，请先暂停当前正在播放的设备。
- 每次开机时，音箱都会自动连接至上次成功连接的设备（在蓝牙范围内）。如果未曾连接设备，请按下蓝牙按钮进入蓝牙配对模式。

TWS（真无线立体声）模式

两台完全相同的 Rave Neo 2 音箱可以相互配对，以实现立体声效果。两个音箱可以播放同一音频（一个作为左声道，另一个作为右声道）。

1. 将任一音箱与您的蓝牙设备连接。
2. 同时按住两台音箱上的蓝牙按钮至少 2 秒钟，即可进入 TWS 配对模式。

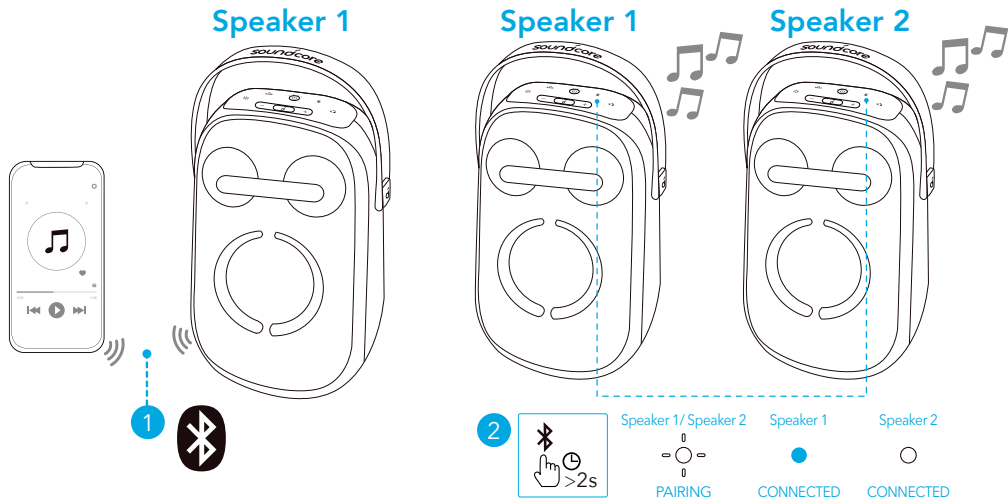

	按住至少 2 秒钟	进入 TWS 配对模式
	白灯闪烁	TWS 配对
	蓝灯常亮（音箱 1）	TWS 已连接
	白灯常亮（音箱 2）	





要退出 TWS 模式，请按住蓝牙按钮至少 2 秒钟。

PartyCast 模式

您可以将最多 100 个完全相同的 Rave Neo 2 音箱无线连接在一起。

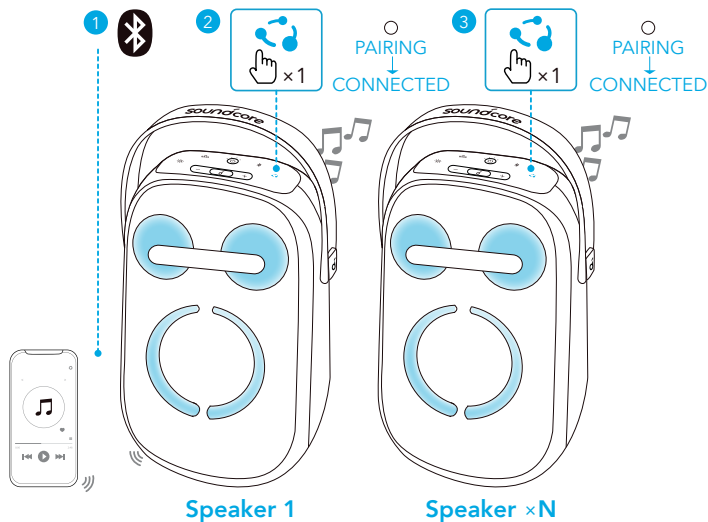
1. 将 Rave Neo 2 音箱与您的智能手机或平板电脑连接，作为音箱 1。
2. 在音箱 1 和所有辅助音箱上按一次 PartyCast 按钮以进入配对模式。连接成功后会听到提示音。



	按一次	进入 PartyCast 配对模式
	白色常亮	正在进行 PartyCast 配对
		已通过 PartyCast 连接



- PartyCast 2.0 技术可以同步立体声，并且与 PartyCast 1.0 兼容。任一 Rave Neo 2 音箱可与支持 PartyCast 1.0 的音箱连接。
- 要退出 PartyCast 模式，请在任一 Rave Neo 2 音箱上按一下 PartyCast 按钮。

AUX/USB 模式

插入 3.5mm 音频线或 USB 存储设备。

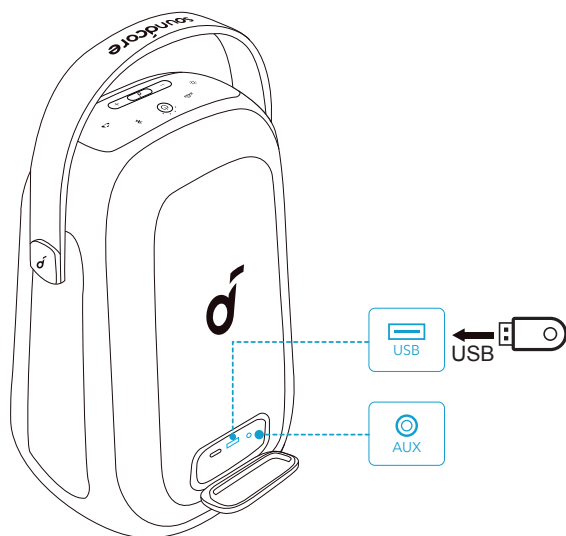

使用 AUX 模式时，将通过连接的设备控制音频播放。

按钮控制

🎵		
♫	按一次	播放 / 暂停
♫	按两次	下一曲目
♫	按三次	上一曲目
-/+	按下或按住	调整音量
BASS	按一次	打开 / 关闭 BassUp

重置

请同时按住蓝牙按钮和调高音量按钮至少 4 秒钟以重置音箱。

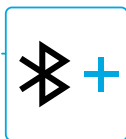
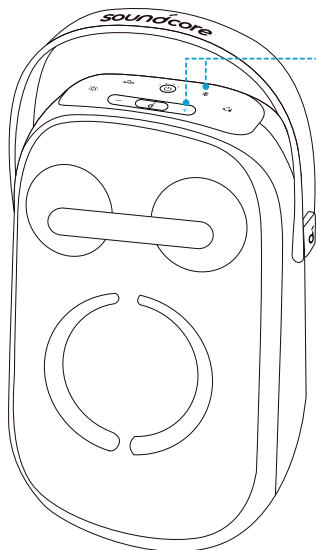

灯光效果

下载 Soundcore 应用程序以查看所有可用的灯光模式。

- 热情似火
- 五彩缤纷
- 活力青春
- 疯狂午夜
- 温馨浪漫
- 流水
- 跳动

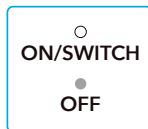
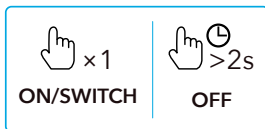
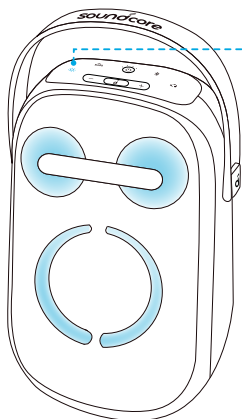

Soundcore 应用程序

下载 Soundcore 应用以获得更好的产品使用体验。

产品信息：查看产品名称及软件版本，或查阅用户手册。

固件更新：如果检测到新固件版本，您会在音箱连接到应用程序时收到通知。

电池状态：显示音箱剩余的电池电量。

音量控制：无需使用音箱上的按钮，通过应用程序即可调整音量。

均衡器设置：该应用程序提供 6 种均衡器设置，让您在享受不同类别的音乐时优化聆听体验。

- **Soundcore 特色：**正常的均衡器模式，音效平衡。
- **人声：**在环境音中突出人声，使其更加清晰。
- **高音增强：**增强高频声音。
- **均衡：**高频及低频声音均未增强。
- **自定义：**在应用中自定义 EQ 设置以适合您的需要。
- **BassUp：**打开 BassUp 以增强低频声音。

设置自动关机时间：设置自动关机时间（5/10/20/60 分钟，默认为 20 分钟），到时间后，音箱将自动关机。

语音提示：关闭或恢复开关机时的语音提示。

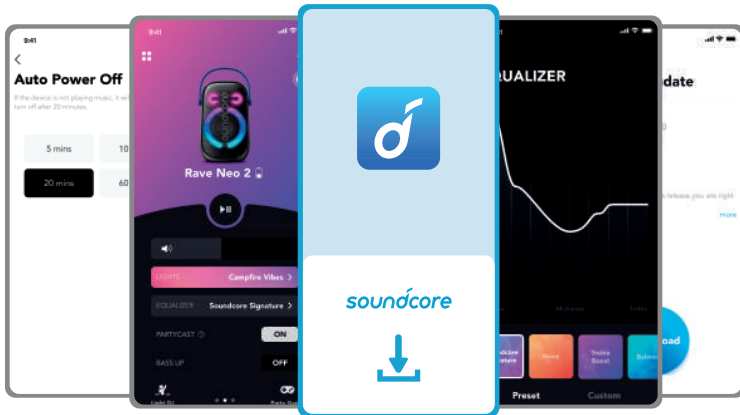
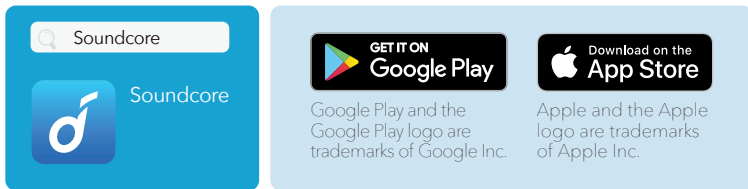

规格

规格如有变更，恕不另行通知。

直流电源输入	5 V $\overline{\text{---}}$ 3 A
电池容量	4900 mAh/7.2 V
USB 输出	5 V $\overline{\text{---}}$ 2.1 A
音频输出功率	80 W
充电时长	5.5 小时
播放时间（因音量和音乐内容而异）	长达 18 小时
防水等级	IPX7
蓝牙版本	5.3
蓝牙范围	100 米
USB 音频格式	.mp3

概觀

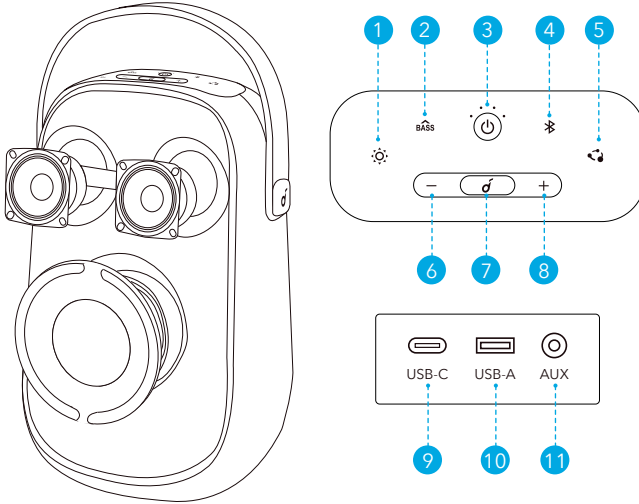

1. 燈光模式
2. BassUp
3. 電源
4. 藍牙
5. PartyCast
6. 音量降低
7. 播放 / 暫停
8. 音量增加
9. 充電輸入用 USB-C 連接埠
10. USB 播放和充電輸出用 USB-A 連接埠
11. 音訊連接埠

充電

為揚聲器充電

初次使用前，請先將此揚聲器充飽電力，以延長內建電池的使用壽命。

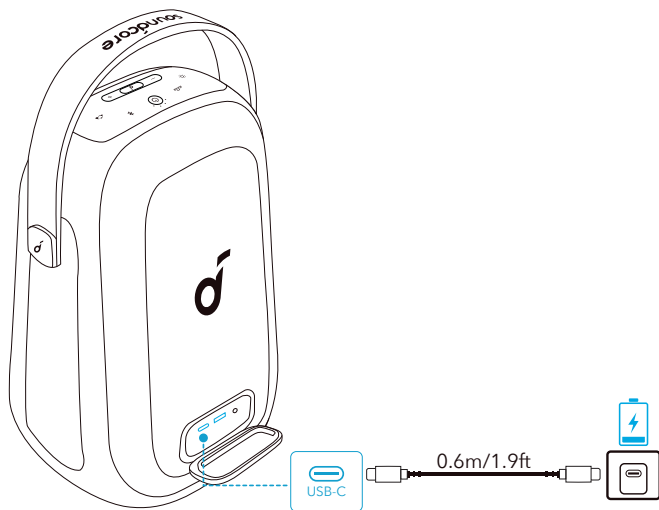

	電量 <25%
	電量 25% - 50%
	電池電量 51% - 75%
	電池電量 76% - 99%
	已完全充飽

檢查電池電量

	電量 <10%
	電量 10% - 25%
	電池電量 26% - 50%
	電池電量 51% - 75%
	電池電量 76% - 100%

為 USB 裝置充電

透過 USB-A 充電連接埠為您的 USB 裝置充電。

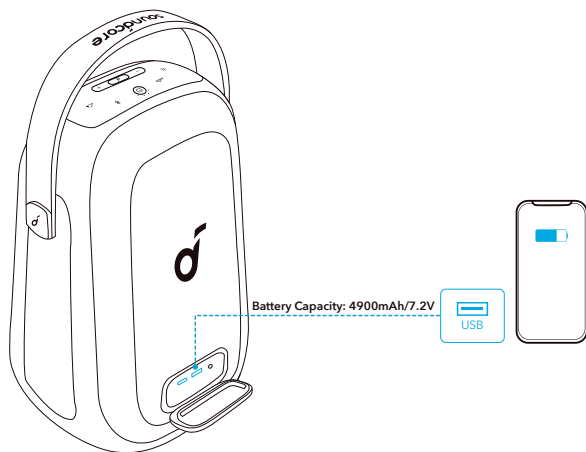

開啟 / 關閉電源

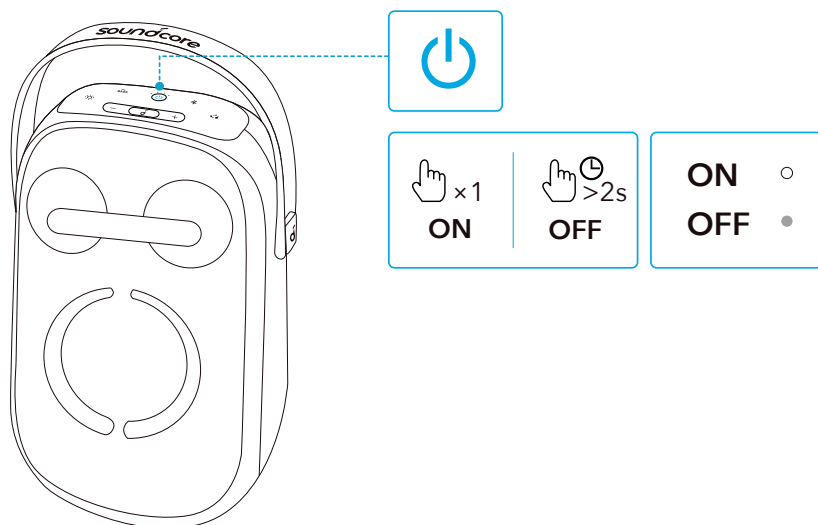

	按一下	電源開啟
	穩定亮起白燈	
	按住 2 秒	電源關閉
	指示燈熄滅	



如果未連接裝置，此揚聲器將會在 20 分鐘後自動關機。

使用您的揚聲器

藍牙模式

使用此揚聲器，您可透過具備藍牙功能的裝置享受音樂。

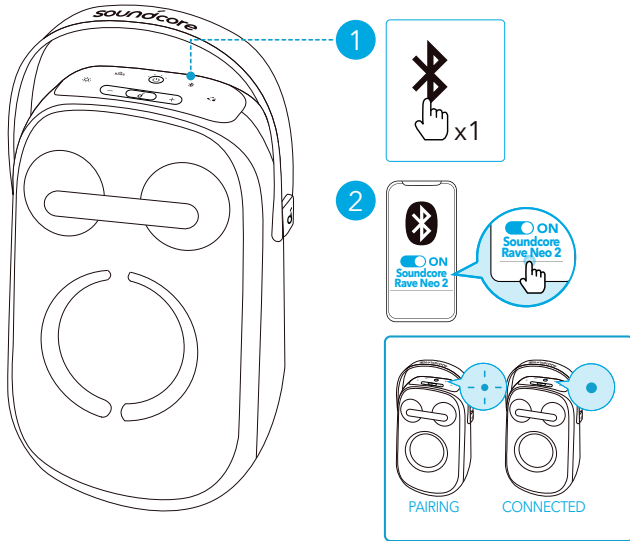

	按下	進入藍牙配對模式
	閃爍藍燈	藍牙配對
	持續亮起藍燈	藍牙已連線



- 此揚聲器可透過藍牙最多與兩部行動裝置配對。若要再與另一部藍牙裝置配對，請按一下藍牙按鈕，重新進入藍牙配對模式。
- 此揚聲器一次只能播放一台行動裝置上的音樂。若要從其他已連線的裝置播放，請先暫停目前啟用中的裝置。
- 揚聲器每次開機時，都會自動連接至上次連線的裝置 (如果在藍牙範圍內)。如果沒有，請按下藍牙按鈕來進入藍牙配對模式。

TWS (真無線立體聲) 模式

兩個相同的 Rave Neo 2 揚聲器可以互相配對，營造立體聲音效。兩揚聲器都能播放相同音訊 (一個作為左聲道，另一個作為右聲道)。

1. 連結任一揚聲器與您的藍牙裝置。
2. 在這兩個揚聲器上，按住藍牙按鈕至少 2 秒以進入 TWS 配對模式。

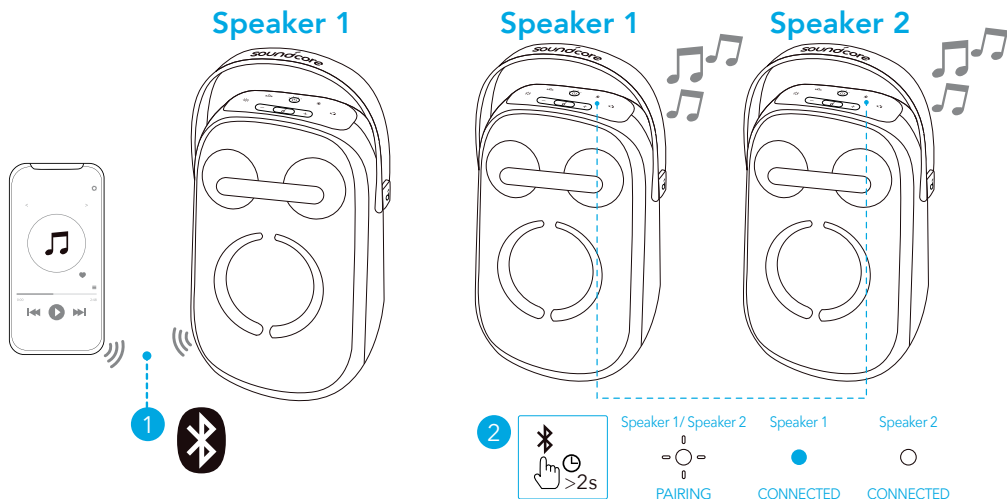

	至少按住 2 秒	進入 TWS 配對模式
	閃爍白燈	TWS 配對
	恆亮藍燈 (揚聲器 1)	TWS 已連線
	恆亮白燈 (揚聲器 2)	



若要結束 TWS 模式，請至少按住藍牙按鈕 2 秒。

PartyCast 模式

您可以透過無線方式，將多達 100 個相同的 Rave Neo 2 揚聲器連接在一起。

1. 連接 Rave Neo 2 揚聲器 (作為揚聲器 1) 與您的智慧型手機或平板電腦。
2. 在揚聲器 1 和其他所有揚聲器上，按一下 PartyCast 按鈕以進入配對模式。順利連接後，您會聽到提示音。

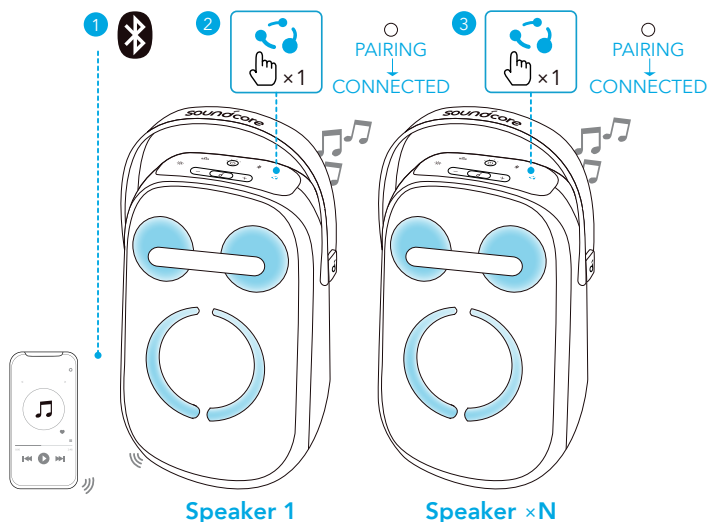

	按一下	進入 PartyCast 配對模式
	恆亮白燈	PartyCast 配對中
		PartyCast 已連線



- PartyCast 2.0 技術可同步立體聲音效，並與 PartyCast 1.0 相容。任何 Rave Neo 2 揚聲器都能與支援 PartyCast 1.0 的揚聲器連接。
- 若要退出 PartyCast 模式，請在任何 Rave Neo 2 揚聲器上按一下 PartyCast 按鈕。

AUX/USB 模式

插入 3.5mm 音源線，或插入 USB 儲存裝置。

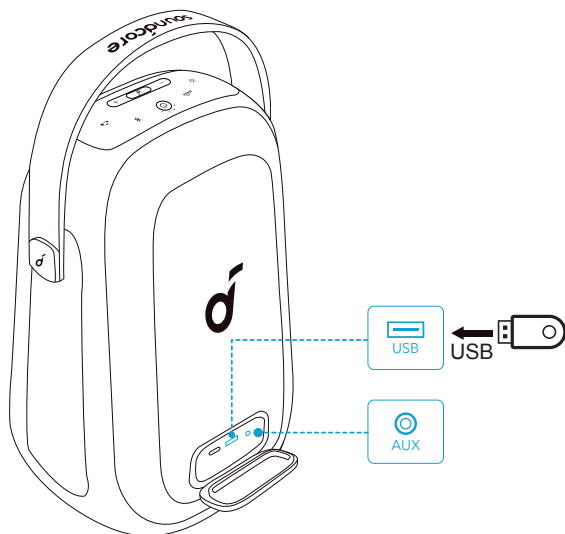

使用 AUX 模式時，請透過連線的裝置來控制音訊播放。

按鈕控制項

🎵		
♫	按一下	播放 / 暫停
♫	按兩下	下一首曲目
♫	按三下	上一首曲目
-/+	按一下或按住	調整音量
BASS	按一下	開啟 / 關閉 BassUp

重設

請同時按住藍牙按鈕和音量增加按鈕 4 秒以上，以重設揚聲器。

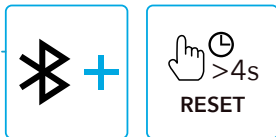
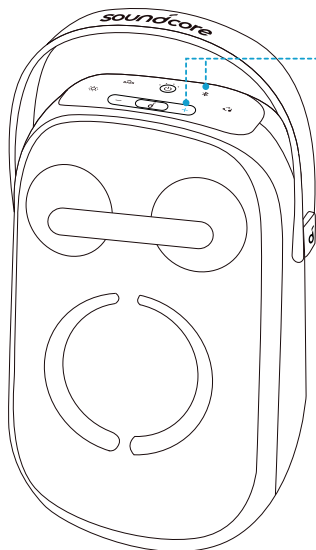

燈光效果

請下載 Soundcore 應用程式以查看所有可用的燈光模式。

- 熱情似火
- 五彩繽紛
- 瘋狂午夜
- 瘋狂午夜
- 溫馨浪漫
- 流水
- 跳動

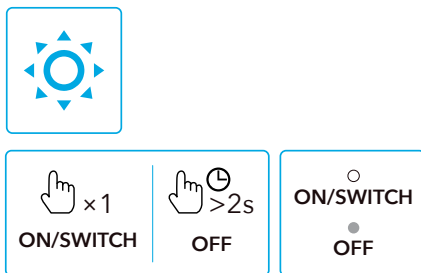
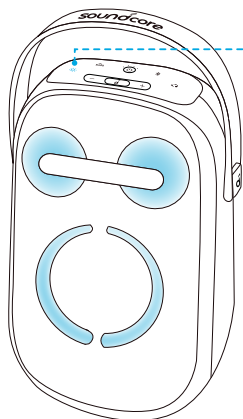

Soundcore 應用程式

下載 Soundcore 應用程式，享受更佳的體驗。

產品資訊：檢查產品名稱和軟體版本，或閱讀使用者手冊。

韌體更新：當您使用本應用程式連線至揚聲器時，將會在偵測到新的韌體版本時通知您。

電池狀態：指出您揚聲器剩餘的電池電量。

音量控制：透過應用程式調整音量，無需按下揚聲器上的按鈕。

EQ 設定：應用程式提供 6 個 EQ 設定，讓您最佳化聆聽體驗，享受不同類別的音樂。

- **Soundcore 經典：**標準 EQ 模式提供平衡良好的音效。
- **聲音：**聲音比其他環境噪音更突出。
- **高音增強：**增強高頻。
- **平衡：**不增強高頻和低頻音效。
- **自訂：**在應用程序中自訂 EQ 設定，以配合您的需求。
- **BassUp：**啟動 BassUp 以增強低頻音效。

設定自動關機時間：設定自動關機時間 (5/10/20/60 分鐘，預設為 20 分鐘)，時間一到，揚聲器就會自動關閉電源。

語音提示：關閉或恢復開機 / 關機時的語音提示。

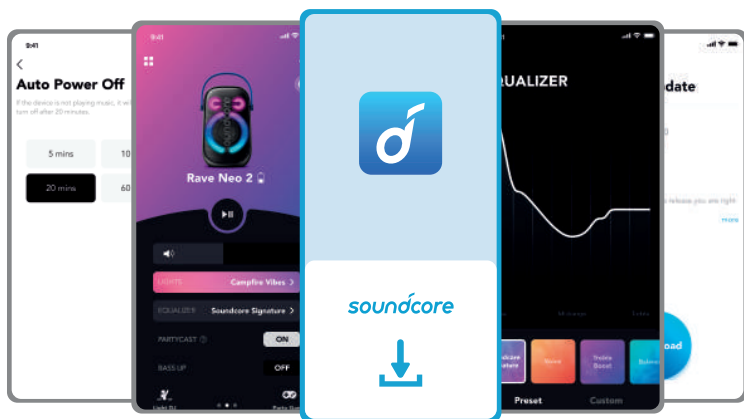
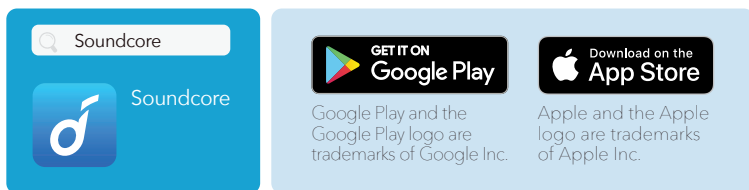

規格

規格可能隨時變更，恕不另行通知。

DC 電源輸入	5 V $\overline{\text{---}}$ 3 A
電池容量	4900 mAh/7.2 V
USB 輸出	5 V $\overline{\text{---}}$ 2.1 A
音訊輸出功率	80 W
充電時間	5.5 小時
播放時間 (視音量大小與音樂內容而有所不同)	最多 18 小時
防水等級	IPX7
藍牙版本	5.3
藍牙範圍	100 公尺
USB 音效格式	.mp3

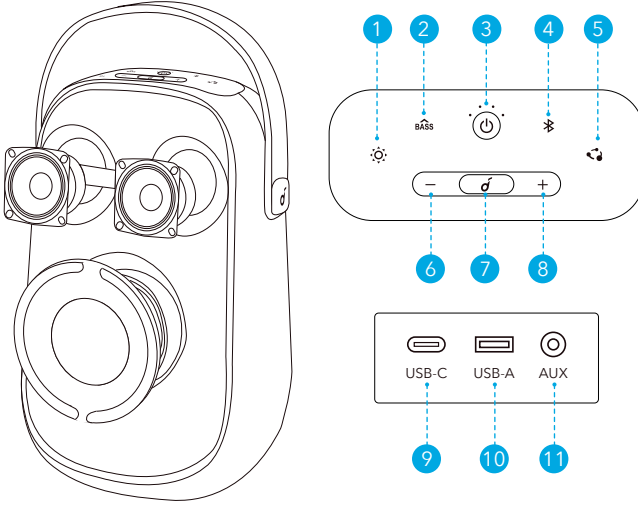

1. وضع الإضاءة
2. BassUp
3. الطاقة
4. بلوتوث
5. PartyCast
6. خفض مستوى الصوت
7. تشغيل/إيقاف
8. رفع مستوى الصوت
9. منفذ USB-C للشحن
10. منفذ USB-A لتشغيل USB والشحن
11. AUX

اشحن سماعاتك

اشحن مكبر الصوت هذا بالكامل قبل استخدامه للمرة الأولى، مما يطيل عمر البطارية المضمّنة.

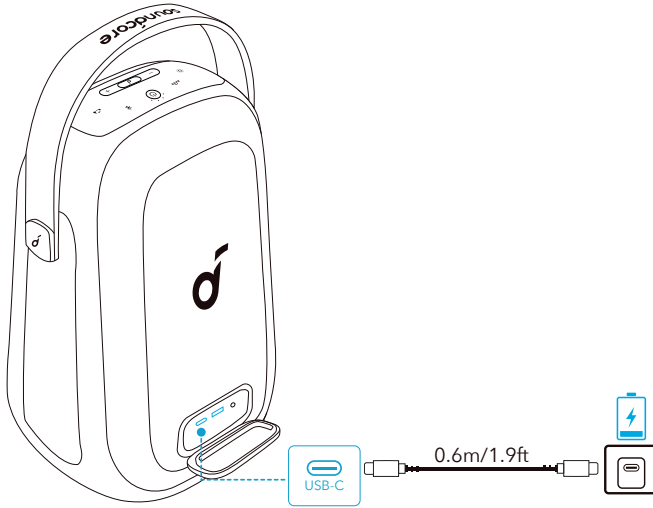

مستوى البطارية > 25%	● ● ● ●
مستوى البطارية ما بين 25% - 50%	○ ● ● ●
مستوى البطارية 51% - 75%	○ ○ ● ●
مستوى البطارية 76% - 99%	○ ○ ○ ●
اكتمال الشحن	○ ○ ○ ○

فحص مستوى البطارية

مستوى البطارية > 10%	● ● ● ●
مستوى البطارية ما بين 10% - 25%	○ ● ● ●
مستوى البطارية 26% - 50%	○ ○ ● ●
مستوى البطارية 51% - 75%	○ ○ ○ ●
مستوى البطارية 76% - 100%	○ ○ ○ ○

شحن أجهزة USB الخاصة بك

اشحن أجهزة USB الخاصة بك من خلال منفذ USB.

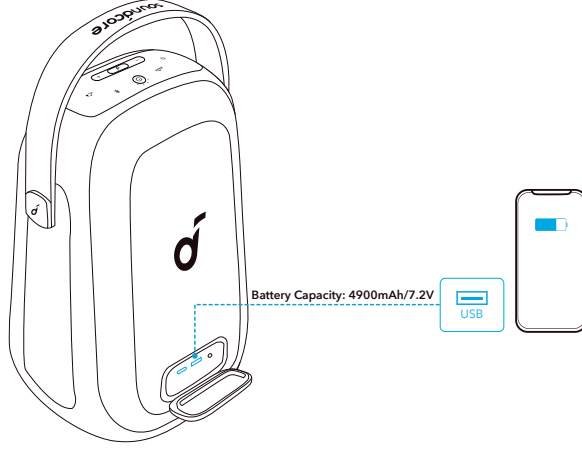

تشغيل/إيقاف التشغيل

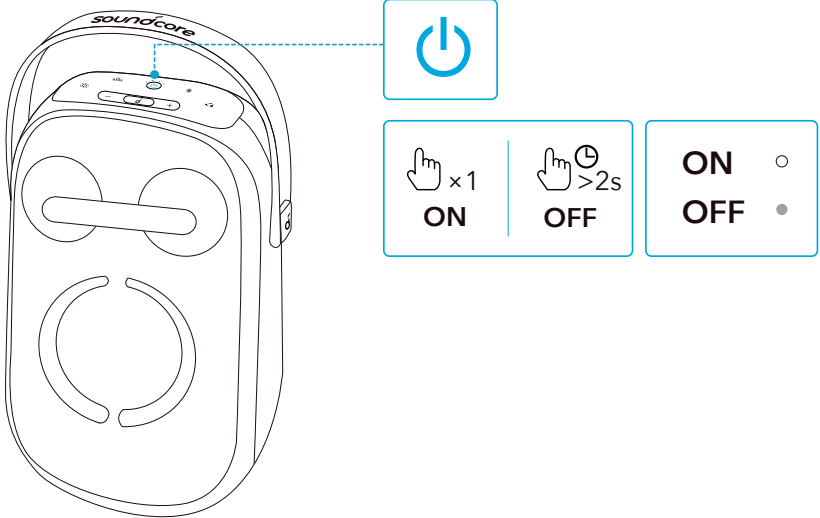

التشغيل	الضغط مرة واحدة	⏻
	أبيض ثابت	○
إيقاف التشغيل	اضغط باستمرار لمدة ثانيتين	⏻
	الإضاءة مطفأة	●



سيتم إيقاف تشغيل هذه السماعة تلقائيًا بعد 20 دقيقة إذا لم تتصل بأي جهاز.

استخدام سماعاتك

وضع Bluetooth

يمكنك الاستمتاع بالموسيقى عبر الأجهزة الممكنة لـ Bluetooth عن طريق مكبر الصوت هذا.

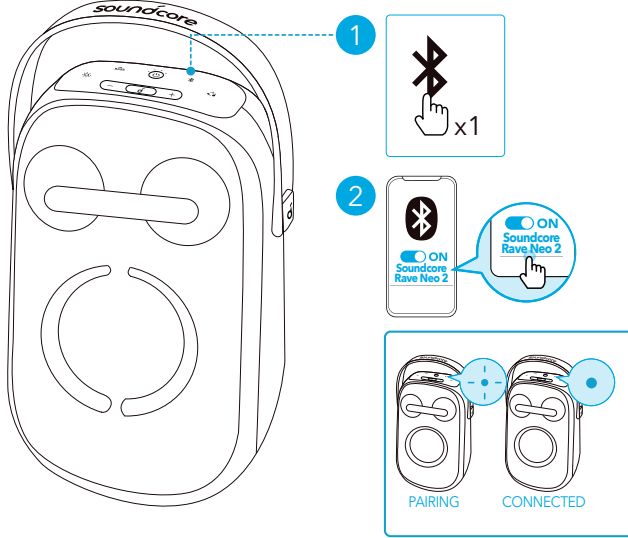

الضغط	Bluetooth	دخول وضع الاقتران عبر Bluetooth
وميض أزرق	الاقتران عبر البلوتوث	
أزرق ثابت	تم الاتصال عبر Bluetooth	



- يمكن لهذه السماعات الارتباط بجهازين محمولين عبر البلوتوث. للاقتران مع جهاز Bluetooth آخر، اضغط على زر Bluetooth مرة واحدة للدخول مجددًا إلى وضع الاقتران عبر اتصال Bluetooth.
- يمكن لمكبر الصوت هذا تشغيل الموسيقى على جهاز محمول واحد فقط في كل مرة. للتشغيل من جهاز متصل آخر، أوقف أولاً الجهاز النشط حاليًا مؤقتًا.
- في كل مرة تقوم فيها بتشغيل سماعتك، سيتم توصيلها تلقائيًا بأخر جهاز تم الاتصال به إذا كان متاحًا ضمن نطاق Bluetooth. في حال عدم الاتصال، انقر على زر Bluetooth للدخول في وضع اقتران Bluetooth.

وضع TWS (ستيريو لاسلكي أصلي)

يمكن أن تقترن سماعتين Rave Neo 2 مع بعضهما البعض للحصول على صوت ستيريو. يمكن لكلا السماعتين تشغيل نفس الصوت (إحدهما كقناة يمنى والأخرى كقناة يسرى).

1. وصل أي من السماعات بجهاز Bluetooth الخاص بك.
2. في كل من مكبري الصوت، اضغط مطولاً على زر Bluetooth لمدة ثانيتين على الأقل للدخول في وضع اقتران TWS.

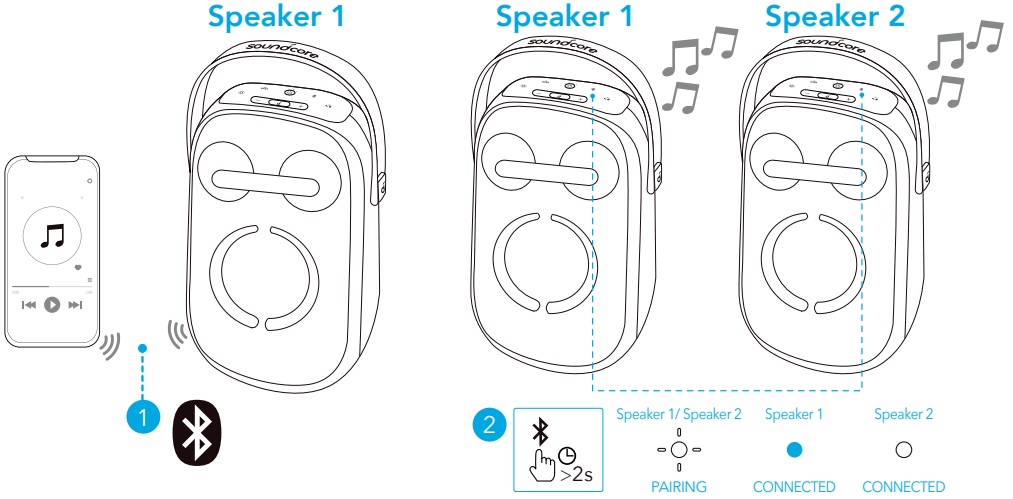

دخول وضع اقتران TWS	اضغط مع الاستمرار لمدة ثانيتين على الأقل	
اقتران تقنية الستيريو اللاسلكي الحقيقي (TWS)	أبيض وامض	
TWS مُتصل	أزرق ثابت (سماعة 1)	
	أبيض ثابت (سماعة 2)	



للخروج من وضع تقنية الستيريو اللاسلكي الحقيقي (TWS)، اضغط مع الاستمرار على زر Bluetooth لمدة ثانيتين على الأقل.

وضع PartyCast

يمكنك توصيل ما يصل إلى 100 سماعة متماثلة من نوع Rave Neo 2 ببعضها لاسلكيًا. وصل سماعة Rave Neo 2 بهاتفك الذكي أو جهازك اللوحي باعتبارها السماعة 1. اضغط على زر PartyCast مرة واحدة على السماعة 1 وجميع السماعات الإضافية للدخول في وضع الاقتران. عند الاتصال بنجاح، ستسمع صوتًا سريعًا.

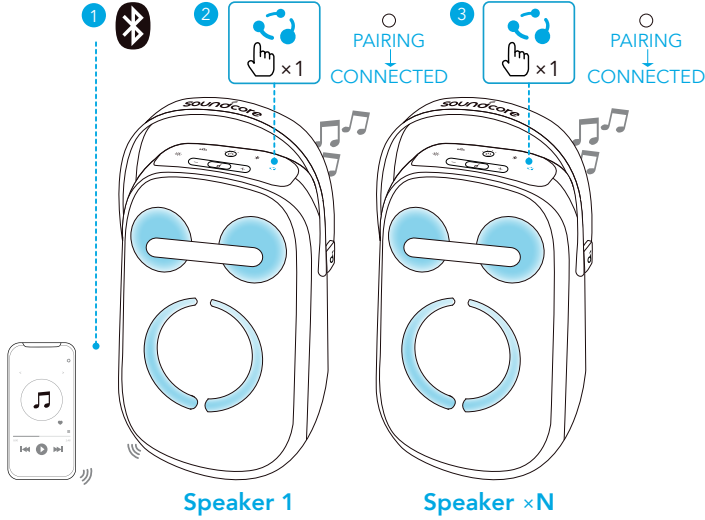

إدخال وضع اقتران PartyCast	الضغط مرة واحدة	
اقتران PartyCast	أبيض ثابت	
تم توصيل PartyCast		



- يمكن لتقنية PartyCast 2.0 مزامنة صوت الأستريو وتتوافق مع PartyCast 1.0. يمكن لأي سماعة Rave Neo 2 الاتصال بسماعة تدعم PartyCast 1.0.
- للخروج من وضع PartyCast، اضغط على زر PartyCast مرة واحدة على أي سماعة من سماعات Rave Neo 2.

وضع AUX/USB

وصّل كابل صوت 3.5 مم أو أدخل جهاز تخزين USB.

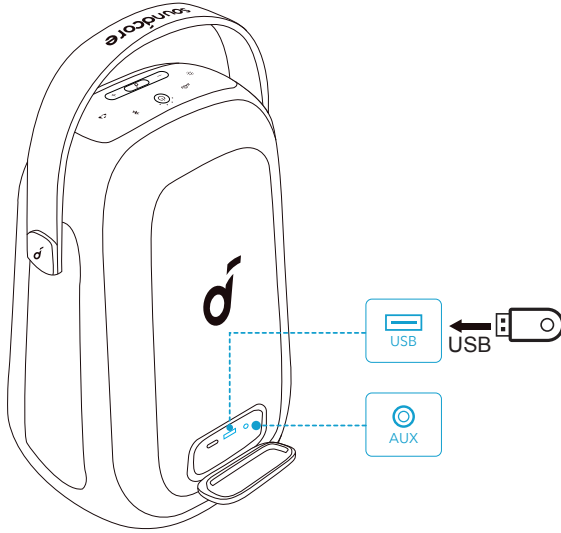

عند استخدام وضع AUX، يمكنك التحكم بإعادة تشغيل الصوت عبر الجهاز المتصل.

التحكم بالأزرار

🎵		
تشغيل/إيقاف	الضغط مرة واحدة	⏮
المقطع الصوتي التالي	اضغط مرتين	⏪
المسار السابق	اضغط ثلاث مرات	⏩
ضبط مستوى الصوت	الضغط أو الضغط باستمرار	-/+
تشغيل/إيقاف تشغيل BassUp	الضغط مرة واحدة	⏴

إعادة التعيين

اضغط مع الاستمرار على زر Bluetooth و زر رفع مستوى الصوت في آن واحد لمدة 4 ثوانٍ على الأقل لإعادة ضبط السماعة.

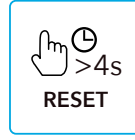
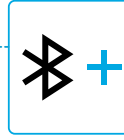
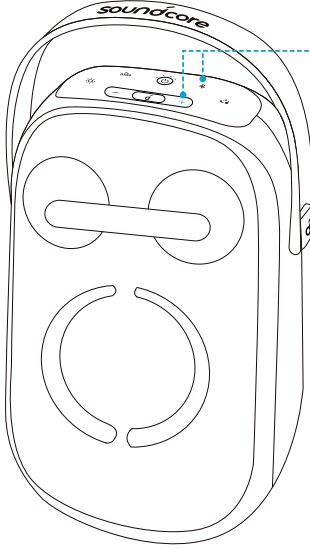

تأثيرات الإضاءة

قم بتنزيل تطبيق Soundcore للتحقق من جميع أوضاع الإضاءة المتاحة.

- دافئ ورومنسي
- مياه متدفقة
- قفز

- شغف مشتعل
- غني بالألوان
- شباب حيوي
- جنون منتصف الليل

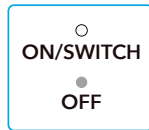
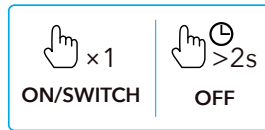
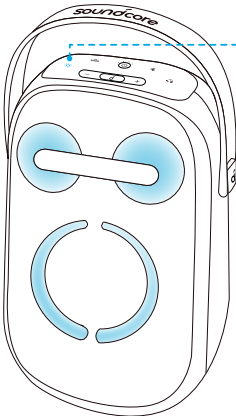

تطبيق Soundcore

يُنصح بتنزيل تطبيق Soundcore لتحسين تجربتك.
معلومات المنتج: تحقق من اسم المنتج وإصدار البرنامج، أو اقرأ دليل الاستخدام.
تحديث البرامج الثابتة: سنُخطر بمجرد اكتشاف الإصدار الجديد من البرامج الثابتة عند توصيل السماعات بالتطبيق.
حالة البطارية: يعرض مستوى الطاقة المتبقي في السماعات.
التحكم في مستوى الصوت: يمكنك ضبط مستوى صوت السماعات باستخدام التطبيق دون الحاجة للضغط على الأزرار الموجودة على السماعات.
إعدادات معادل الصوت (EQ): يوجد 6 إعدادات لمعادل الصوت يمكنك الاختيار من بينها في التطبيق لتحسين تجربتك أثناء استماعك بمختلف أنواع الموسيقى.
توقيع ساوندكور: وضع طبيعي لموازن الصوت مع مختلف الأصوات المعتدلة.
الصوت: إبراز الأصوات إبرازًا أكثر وضوحًا من الأصوات المحيطة الأخرى.
تعزيز ثلاثي: تحسين الترددات العالية.
التوازن: بدون تحسين للأصوات ذات التردد العالي والمنخفض.
تخصيص: تخصيص إعداد معادل الصوت ليناسبك في التطبيق.
BassUp: قم بتشغيل BassUp لتحسين الصوت منخفض التردد.
ضبط وقت إيقاف التشغيل التلقائي: اضبط وقت إيقاف التشغيل التلقائي (5/10/20/60 دقيقة، 20 دقيقة افتراضيًا)، سيتم إيقاف تشغيل السماعة تلقائيًا عندما يحين الوقت.
الأوامر الصوتية: يمكنك كتم الأوامر الصوتية أو استعادتها عند التشغيل أو إيقاف التشغيل.

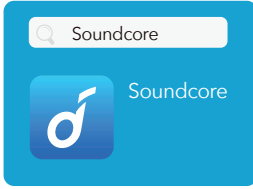

Google Play and the Google Play logo are trademarks of Google Inc.



Apple and the Apple logo are trademarks of Apple Inc.

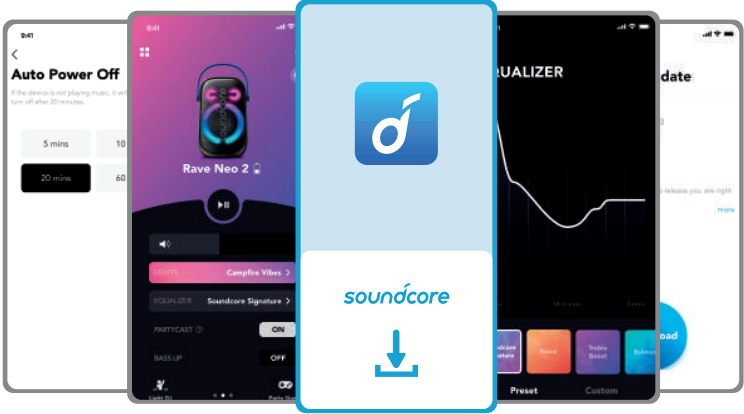

المواصفات

المواصفات عرضة للتغيير دون إشعار.

إدخال طاقة التيار المستمر	5 فولت --- 3 أمبير
سعة البطارية	4900 مللي أمبير / 7.2 فولت
إخراج USB	5 فولت --- 2.1 أمبير
طاقة إخراج الصوت	80 واط
مدة الشحن	5.5 ساعة
وقت التشغيل (يختلف بحسب مستوى الصوت ومحتوى الموسيقى)	ما يصل إلى 18 ساعة
مستوى المقاومة للماء	IPX7
إصدار Bluetooth	5.3
نطاق Bluetooth	100 أمتار
تنسيق ملف USB الصوتي	mp3.

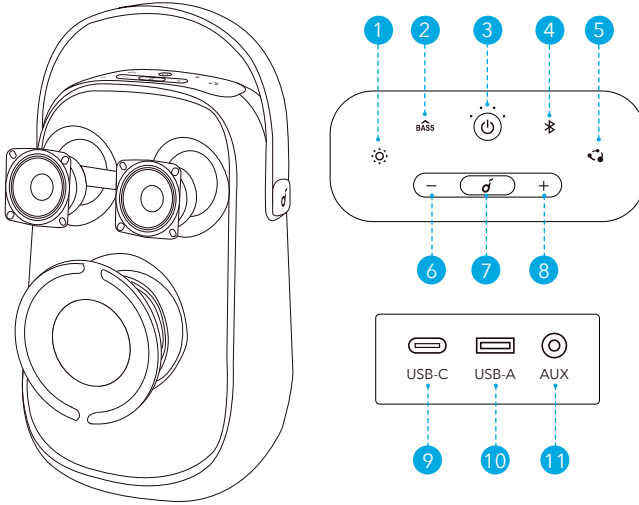

1. מצב תאורה
2. BassUp
3. הפעלה
4. Bluetooth
5. PartyCast
6. הנמכת עוצמת הקול
7. הפעלה/השהיה
8. הגברת עוצמת הקול
9. חיבור USB-C לטעינה
10. חיבור USB-A להשמעה ב-USB ולחיבור לחשמל
11. AUX

טעינת הרמקולים

טען את הרמקול במלואו לפני השימוש הראשון, ותוחלת החיים של הסוללה המובנית תתארך.

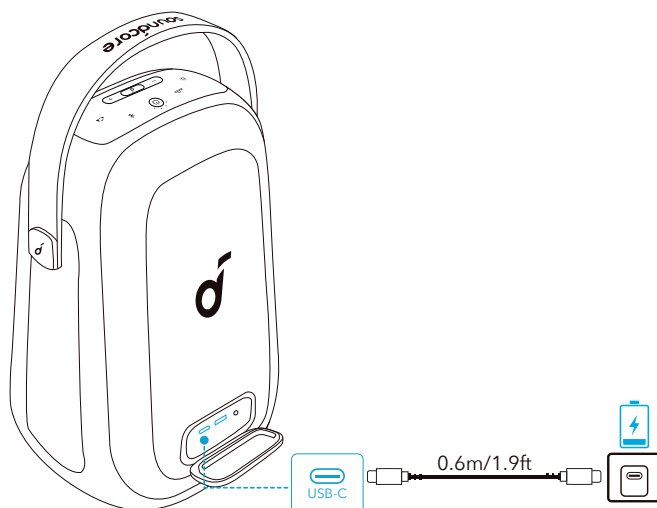

רמת טעינה של סוללה >25%	● ● ● ●
רמת טעינה של סוללה 50%–25%	○ ● ● ●
רמת סוללה 75% - 51%	○ ○ ● ●
רמת סוללה 99% - 76%	○ ○ ○ ●
טעינה מלאה	○ ○ ○ ○

בדיקת רמת הסוללה

רמת טעינה של סוללה >10%	● ● ● ●
רמת טעינה של סוללה 25%–10%	○ ● ● ●
רמת סוללה 50% - 26%	○ ○ ● ●
רמת סוללה 75% - 51%	○ ○ ○ ●
רמת סוללה 100% - 76%	○ ○ ○ ○

טען את התקני ה-USB שלך

ניתן לטעון מכשירי USB באמצעות יציאת USB.

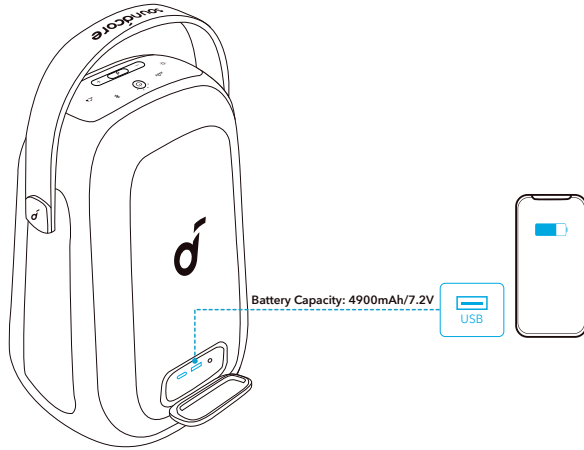

הפעלה/כיבוי

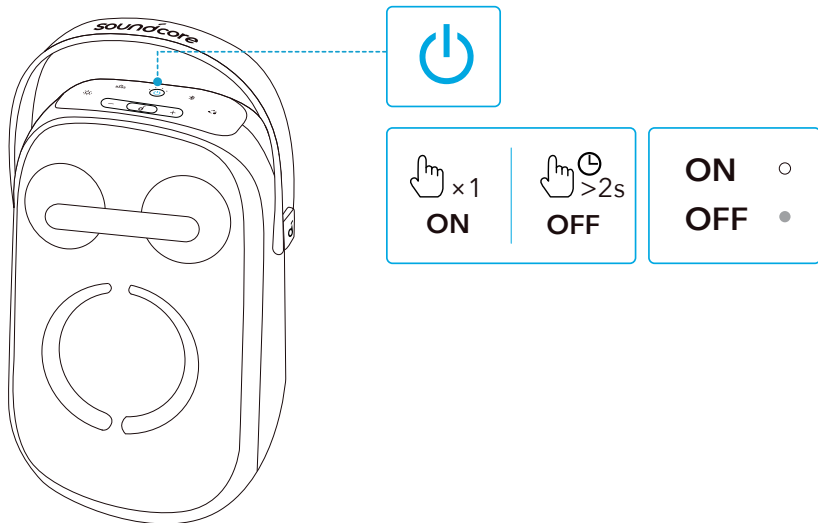

הפעלה	לחיצה אחת	
	לבן מלא	
כיבוי	לחץ והחזק למשך 2 שניות	
	הנורה כבויה	



רמקול זה ייכבה באופן אוטומטי לאחר 20 דקות אם אין אף מכשיר שמחובר אליו.

שימוש ברמקול

מצב Bluetooth

באמצעות רמקול זה, תוכל ליהנות ממוזיקה דרך מכשירים מותאמי Bluetooth.

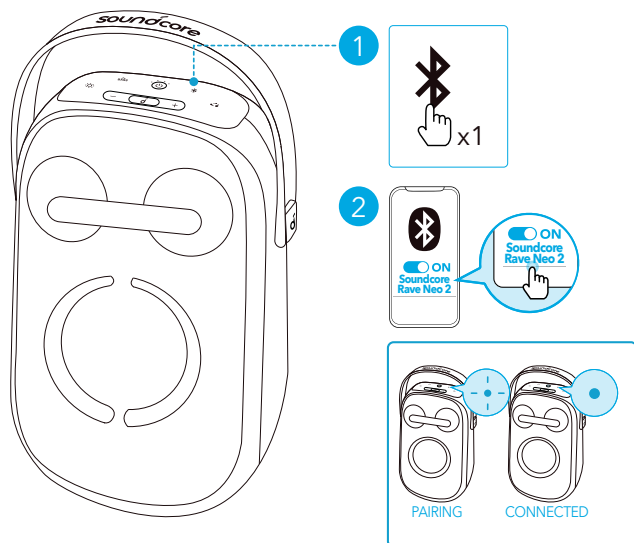

היכנס למצב שיוך Bluetooth	לחץ	
שיוך Bluetooth	כחול מהבהב	
התקן Bluetooth מחובר	כחול מלא	



- ניתן לצמד רמקול זה עם 2 מכשירים ניידים באמצעות Bluetooth. כדי לצמד למכשיר Bluetooth אחר, לחץ על לחצן Bluetooth פעם אחת כדי לעבור שוב למצב צימוד Bluetooth.
- רמקול זה משמיע מוזיקה במכשיר נייד אחד בלבד בכל פעם. כדי להשמיע מוזיקה ממכשיר מחובר אחר, תחילה השהה את המכשיר הפעיל הנוכחי.
- בכל פעם שתפעילו את הרמקול שלכם, הוא יתחבר באופן אוטומטי למכשיר האחרון שאליו היה מחובר, אם המכשיר זמין בטווח ה-Bluetooth. אם לא, לחץ על לחצן ה-Bluetooth כדי להיכנס למצב שיוך של Bluetooth.

מצב (True Wireless Stereo) TWS

ניתן לצמד יחד שני רמקולים זהים מבית Rave Neo 2 כדי ליהנות מצליל סטריאו. שני הרמקולים יכולים להשמיע את אותו שמע (אחד כערוץ L והשני כערוץ R).

1. חברו כל אחד מהרמקולים למכשיר ה-Bluetooth שלכם.
2. לחצו בשני הרמקולים על לחצן הבלוטות' במשך 2 שניות לפחות והינסו למצב שיוך TWS.

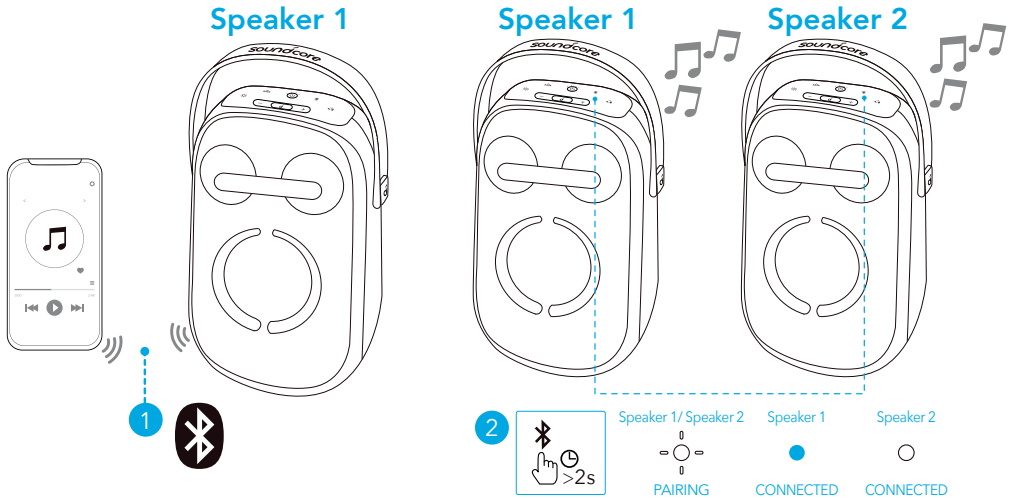

היכנס למצב שיוך TWS	לחיצה במשך 2 שניות לפחות	
TWS צימוד	לבן מהבהב	
TWS מחובר	כחול קבוע (רמקול 1)	
	לבן קבוע (רמקול 2)	



ליציאה ממצב TWS, יש ללחוץ למשך 2 שניות לפחות על לחצן ה-Bluetooth.

אפשר לחבר יחד באופן אלחוטי עד 100 רמקולים זהים מבית Rave Neo 2. חברו רמקול מבית Rave Neo 2 לטלפון החכם או לטאבלט בתור רמקול 1. לחצו על לחצן PartyCast פעם אחת ברמקול 1 ובכל הרמקולים הנוספים כדי להיכנס למצב הצימוד. לאחר שהחיבור בוצע בהצלחה, תשמע פקודה קולית.

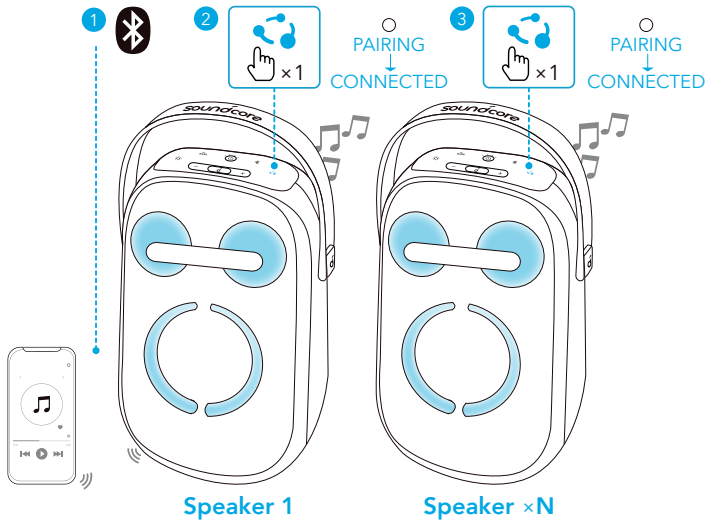

היכנס למצב שיוך PartyCast	לחיצה אחת	
שיוך PartyCast	לבן מלא	○
PartyCast מחובר		



- טכנולוגיית PartyCast 2.0 יכולה לסנכרן צליל סטריאו והיא תואמת ל-PartyCast 1.0. כל רמקול מבית Rave Neo 2 יכול להתחבר לרמקול שתומך ב-PartyCast 1.0.
- כדי לצאת ממצב PartyCast, לחצו על לחצן PartyCast פעם אחת בכל רמקול Rave Neo 2.

חברו כבל שמע של 3.5 מ"מ או חברו התקן אחסון USB.

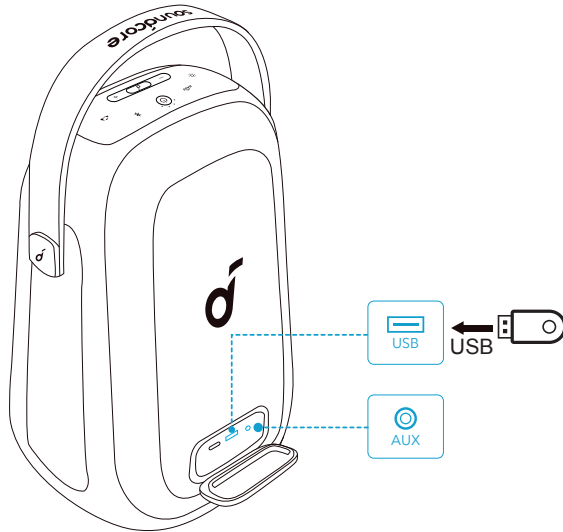

בעת שימוש במצב AUX, השליטה בהשמעה נעשית דרך ההתקן המחובר.

פקדי לחצנים

		
הפעלה/השהיה	לחיצה אחת	
הרצועה הבאה	לחץ פעמיים	
הרצועה הקודמת	לחצו שלוש פעמים	
כוון עוצמת קול	לחץ או לחץ ממושכות	-/+
הפעלה/כיבוי של BassUp	לחיצה אחת	

כדי לאפס את הרמקול יש ללחוץ לחיצה ארוכה גם על לחצן Bluetooth וגם על עוצמת השמע בזמנית למשך 4 שניות לפחות.

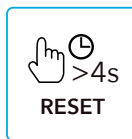
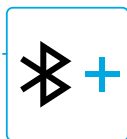
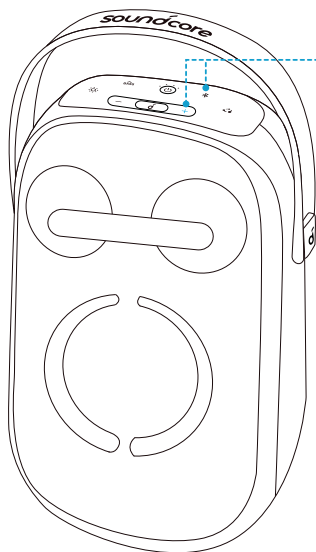

אפקטי תאורה

הורידו את אפליקציית Soundcore כדי לסמן את כל מצבי התאורה הזמינים.

- טיול רומנטי
- זרימה
- מסיבה
- אווירת מדורה
- לילה בוהק
- חופשת אביב
- ריקוד אופורי

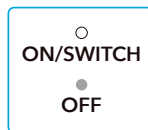
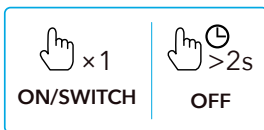
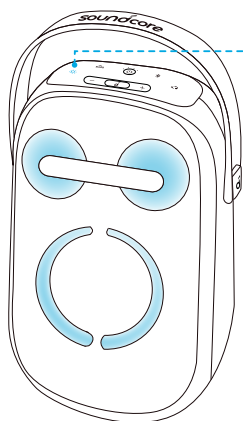

Soundcore App

יש להוריד את היישומון Soundcore כדי ליהנות מחוויית שימוש משופרת.
מידע אודות המוצר: ניתן לבדוק את שם המוצר ואת גרסת התוכנה, או לקרוא את המדריך למשתמש.
עדכון קושחה: כאשר תזוהה גרסת קושחה חדשה, תקבלו עדכון על כך כאשר תחברו את הרמקול לאפליקציה.

מצב הסוללה: מציג את רמת טעינת הסוללה של הרמקול.
שליטה בעוצמת השמע: ניתן לכוון את עוצמת השמע באמצעות האפליקציה ללא צורך ללחוץ על כפתורי הרמקול.

הגדרות EQ: האפליקציה מכילה 6 הגדרות EQ לבחירה כדי להתאים את חוויית השימוש בעת האזנה לסגנונות מוזיקה שונים.

חתימת צליל של Soundcore: מצב EQ רגיל עם צליל מאוזן היטב.

קול: קולות נשמעים באופן ברור יותר מאשר צלילי רקע אחרים.

טרבל בוסט: הגברה של תדרים גבוהים.

מאוזן: ללא הגברה של צלילים בתדרים גבוהים או נמוכים.

התאמה אישית: התאם אישית את הגדרת ה-EQ כך שתתאים לך באפליקציה.

BassUp: הפעל את BassUp כדי לשפר את הצליל בעל התדר הנמוך.
הגדרת זמן כיבוי אוטומטי: קביעת משך הזמן לכיבוי אוטומטי (5/10/20/60 דקות, 20 דקות כברירת מחדל), הרמקול ייכבה באופן אוטומטי לאחר מכן.

הנחייה קולית: השתקה או הפעלה של ההנחיה הקולית בעת הפעלת/כיבוי הרמקול.

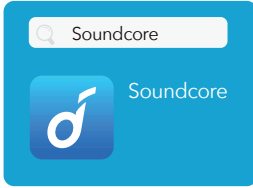

Google Play and the Google Play logo are trademarks of Google Inc.



Apple and the Apple logo are trademarks of Apple Inc.

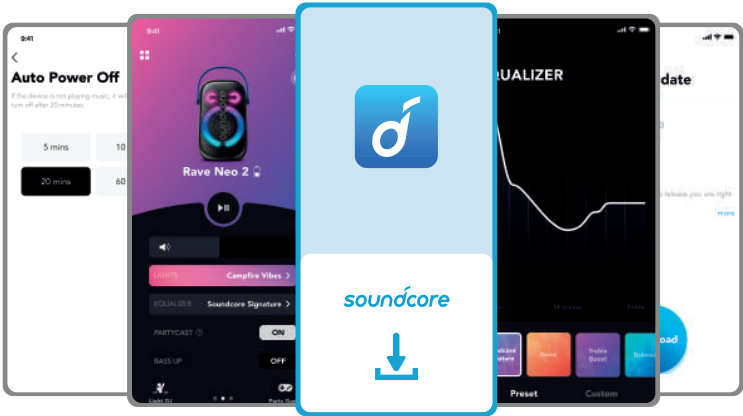

המפרט כפוף לשינויים ללא הודעה מראש.

V $\overline{\text{---}}$ 3 A 5	כניסת חשמל DC
mAh/7.2 V 4,900	קיבולת סוללה
V $\overline{\text{---}}$ 2.1 A 5	יציאת USB
W 80	הספק שמע
5.5 שעות	זמן טעינה
עד 18 שעות	זמן השמעה (משתנה לפי עוצמת הקול וסוג המוזיקה)
IPX7	רמת אטימות למים
5.3	גרסת Bluetooth
100 מ'	טווח Bluetooth
mp3.	פורמט שמע USB